



ESKİŞEHİR TEKNİK ÜNİVERSİTESİ

**KURUMSAL GELİŞİM VE PLANLAMA
DİREKTÖRLÜĞÜ**

2020-2021

**Öğretim Yılı Yerleştirme Sonuçları
Raporu**

Eylül 2020

İÇİNDEKİLER

GİRİŞ	1
Tablo 1. Genel Bilgiler (2020).....	2
Tablo 2. Birimlerin Kontenjan ve Doluluk İstatistikleri (2020).....	2
Tablo 3. Birimlerin Taban ve Tavan Başarı Sıralamaları (2020).....	2
Tablo 4. Yerleşenler ESTÜ'ye Ortalama Kaçınıcı Tercihde Yerleşti?	3
Tablo 5. Yerleşenlerin Geldikleri İller (2020)	3
Tablo 6. Yerleşenlerin Mezun Oldukları Lise Tipleri (2020)	4
Tablo 7. Fen Fakültesi Taban ve Tavan Puanları İstatistikleri.....	5
Tablo 8. Fen Fakültesi Taban Başarı Sırası İstatistikleri	5
Tablo 9. Fen Fakültesi Tavan Başarı Sırası İstatistikleri.....	6
Tablo 10. Genel Bilgiler-Biyoloji Bölümü (2020).....	7
Tablo 11. Biyoloji Bölümüne Yerleşenler Ortalama Kaçınıcı Tercihde Yerleşti?	7
Tablo 12. Genel Bilgiler Fizik Bölümü (2020)	8
Tablo 13. Fizik Bölümüne Yerleşenler Ortalama Kaçınıcı Tercihde Yerleşti?.....	8
Tablo 14. Genel Bilgiler-İstatistik Bölümü (2020).....	9
Tablo 15. İstatistik Bölümüne Yerleşenler Ortalama Kaçınıcı Tercihde Yerleşti?	9
Tablo 16. Genel Bilgiler-Kimya Bölümü (2020).....	10
Tablo 17. Kimya Bölümüne Yerleşenler Ortalama Kaçınıcı Tercihde Yerleşti?	10
Tablo 18. Genel Bilgiler-Matematik Bölümü (2020).....	11
Tablo 19. Matematik Bölümüne Yerleşenler Ortalama Kaçınıcı Tercihde Yerleşti?	11
Tablo 20. Havacılık ve Uzay Bilimleri Fakültesi Taban ve Tavan Puanları İstatistikleri.....	12
Tablo 21. Havacılık ve Uzay Bilimleri Fakültesi Taban Başarı Sırası İstatistikleri.....	12
Tablo 22. Havacılık ve Uzay Bilimleri Fakültesi Tavan Başarı Sırası İstatistikleri	13
Tablo 23. Genel Bilgiler- Havacılık Elektrik ve Elektronik Bölümü.....	14
Tablo 24. Havacılık Elektrik ve Elektronik Bölümüne Yerleşenler Ortalama Kaçınıcı Tercihde Yerleşti?.....	14
Tablo 25. Genel Bilgiler- Havacılık Yönetimi Bölümü (2020).....	15
Tablo 26. Havacılık Yönetimi Bölümüne Yerleşenler Ortalama Kaçınıcı Tercihde Yerleşti?	15
Tablo 27. Genel Bilgiler-Pilotaj Bölümü (2020)	16
Tablo 28. Pilotaj Bölümüne Yerleşenler Ortalama Kaçınıcı Tercihde Yerleşti?	16
Tablo 29. Genel Bilgiler- Uçak Gövde ve Motor Bakımı Bölümü (2020)	17
Tablo 30. Uçak Gövde ve Motor Bakımı Bölümüne Yerleşenler Ortalama Kaçınıcı Tercihde Yerleşti?	17
Tablo 31. Mimarlık ve Tasarım Fakültesi Taban ve Tavan Puanları İstatistikleri	18

Tablo 32. Mimarlık ve Tasarım Fakültesi Taban Başarı Sırası İstatistikleri	18
Tablo 33. Mimarlık ve Tasarım Fakültesi Tavan Başarı Sırası İstatistikleri.....	19
Tablo 34. Genel Bilgiler- Endüstriyel Tasarım Bölümü (2020).....	20
Tablo 35. Endüstriyel Tasarım Bölümüne Yerleşenler Ortalama Kaçınıcı Tercihde Yerleşti?	20
Tablo 36. Genel Bilgiler-İç Mimarlık Bölümü (2020)	21
Tablo 37. İç Mimarlık Bölümüne Yerleşenler Ortalama Kaçınıcı Tercihde Yerleşti?.....	21
Tablo 38. Genel Bilgiler- Mimarlık Bölümü (2020)	22
Tablo 39. Mimarlık Bölümüne Yerleşenler Ortalama Kaçınıcı Tercihde Yerleşti?.....	22
Tablo 40. Genel Bilgiler- Tekstil ve Moda Tasarımı Bölümü (2020).....	23
Tablo 41. Tekstil ve Moda Tasarımı Bölümü Yerleşenler Ortalama Kaçınıcı Tercihde Yerleşti?...	23
Tablo 42. Mühendislik Fakültesi Taban ve Tavan Puanları İstatistikleri.....	24
Tablo 43. Mühendislik Fakültesi Taban Başarı Sırası İstatistikleri.....	24
Tablo 44. Mühendislik Fakültesi Tavan Başarı Sırası İstatistikleri	25
Tablo 45. Genel Bilgiler- Bilgisayar Mühendisliği Bölümü (2020).....	27
Tablo 46. Bilgisayar Mühendisliği Bölümü Yerleşenler Ortalama Kaçınıcı Tercihde Yerleşti?.....	27
Tablo 47. Genel Bilgiler- Çevre Mühendisliği Bölümü (2020)	28
Tablo 48. Çevre Mühendisliği Bölümüne Yerleşenler Ortalama Kaçınıcı Tercihde Yerleşti?.....	28
Tablo 49. Genel Bilgiler- Elektrik-Elektronik Mühendisliği Bölümü (2020).....	29
Tablo 50. Elektrik-Elektronik Mühendisliği Bölümüne Yerleşenler Ortalama Kaçınıcı Tercihde Yerleşti?	29
Tablo 51. Genel Bilgiler- Endüstri Mühendisliği Bölümü (2020).....	30
Tablo 52. Endüstri Mühendisliği Bölümüne Yerleşenler Ortalama Kaçınıcı Tercihde Yerleşti?.....	30
Tablo 53. Genel Bilgiler- İnşaat Mühendisliği Bölümü (2020).....	31
Tablo 54. İnşaat Mühendisliği Bölümüne Yerleşenler Ortalama Kaçınıcı Tercihde Yerleşti?	31
Tablo 55. Genel Bilgiler- Kimya Mühendisliği Bölümü (2020)	32
Tablo 56. Kimya Mühendisliği Bölümüne Yerleşenler Ortalama Kaçınıcı Tercihde Yerleşti?.....	32
Tablo 57. Genel Bilgiler- Makine Mühendisliği Bölümü (2020)	33
Tablo 58. Makine Mühendisliği Bölümüne Yerleşenler Ortalama Kaçınıcı Tercihde Yerleşti?.....	33
Tablo 59. Genel Bilgiler- Malzeme Bilimi ve Mühendisliği Bölümü (2020)	34
Tablo 60. Malzeme Bilimi ve Mühendisliği Bölümüne Yerleşenler Ortalama Kaçınıcı Tercihde Yerleşti?.....	34
Tablo 61. Spor Bilimleri Fakültesi Taban ve Tavan Puanları İstatistikleri.....	35
Tablo 62. Spor Bilimleri Fakültesi Taban ve Tavan Başarı Sırası İstatistikleri	35
Tablo 63. Genel Bilgiler- Spor Yöneticiliği Bölümü (2020)	36
Tablo 64. Spor Yöneticiliği Bölümüne Yerleşenler Ortalama Kaçınıcı Tercihde Yerleşti?	36
Tablo 65. Porsuk Meslek Yüksekokulu Taban ve Tavan Puanları İstatistikleri.....	37
Tablo 66. Porsuk Meslek Yüksekokulu Taban Başarı Sırası İstatistikleri	37
Tablo 67. Porsuk Meslek Yüksekokulu Tavan Başarı Sırası İstatistikleri	38

Tablo 68. Genel Bilgiler- Basım ve Yayın Teknolojileri Programı (2020)	40
Tablo 69. Basım ve Yayın Teknolojileri Yerleşenler Ortalama Kaçınıcı Tercihde Yerleşti?.....	40
Tablo 70. Genel Bilgiler- Bilgisayar Programcılığı Programı (2020).....	41
Tablo 71. Bilgisayar Programcılığı Programına Yerleşenler Ortalama Kaçınıcı Tercihde Yerleşti?.	41
Tablo 72. Genel Bilgiler- Elektrik Enerjisi Üretim, İletim ve Dağıtım Programı (2020)	42
Tablo 73. Elektrik Enerjisi Üretim, İletim ve Dağıtım Programına Yerleşenler Ortalama Kaçınıcı Tercihde Yerleşti?.....	42
Tablo 74. Genel Bilgiler- Grafik Tasarımı Programı (2020)	43
Tablo 75. Grafik Tasarımı Programına Yerleşenler Ortalama Kaçınıcı Tercihde Yerleşti?.....	43
Tablo 76. Genel Bilgiler- İnsansız Hava Aracı Teknolojisi ve Operatörlüğü Programı (2020)	44
Tablo 77. İnsansız Hava Aracı Teknolojisi ve Operatörlüğü Programına Yerleşenler Ortalama Kaçınıcı Tercihde Yerleşti?.....	44
Tablo 78. Genel Bilgiler- Makine, Resim ve Konstrüksiyonu Programı (2020).....	45
Tablo 79. Makine, Resim ve Konstrüksiyonu Programına Yerleşenler Ortalama Kaçınıcı Tercihde Yerleşti?.....	45
Tablo 80. Genel Bilgiler- Mekatronik Programı (2020).....	46
Tablo 81. Mekatronik Programına Yerleşenler Ortalama Kaçınıcı Tercihde Yerleşti?	46
Tablo 82. Genel Bilgiler- Radyo ve Televizyon Teknolojisi Programı (2020).....	47
Tablo 83. Radyo ve Televizyon Teknolojisi Programına Yerleşenler Ortalama Kaçınıcı Tercihde Yerleşti?.....	47
Tablo 84. Genel Bilgiler- Yapı Denetimi Programı (2020)	48
Tablo 85. Yapı Denetimi Programı Yerleşenler Ortalama Kaçınıcı Tercihde Yerleşti?.....	48
Tablo 86. Ulaştırma Meslek Yüksekokulu Taban ve Tavan Puanları İstatistikleri	49
Tablo 87. Ulaştırma Meslek Yüksekokulu Taban Başarı Sırası İstatistikleri	49
Tablo 88. Ulaştırma Meslek Yüksekokulu Tavan Başarı Sırası İstatistikleri	50
Tablo 89. Genel Bilgiler- Lojistik Programı (2020).....	52
Tablo 90. Lojistik Programına Yerleşenler Ortalama Kaçınıcı Tercihde Yerleşti?	52
Tablo 91. Genel Bilgiler- Raylı Sistemler Elektrik ve Elektronik Teknolojisi Programı (2020).....	53
Tablo 92. Raylı Sistemler Elektrik ve Elektronik Teknolojisi Programı Yerleşenler Ortalama Kaçınıcı Tercihde Yerleşti?	53
Tablo 93. Genel Bilgiler-Raylı Sistemler İşletmeciliği Programı (2020)	54
Tablo 94. Raylı Sistemler İşletmeciliği Programı Yerleşenler Ortalama Kaçınıcı Tercihde Yerleşti?	54
Tablo 95. Genel Bilgiler- Raylı Sistemler Makine Teknolojisi Programı (2020).....	55
Tablo 96. Raylı Sistemler Makine Teknolojisi Programı Yerleşenler Ortalama Kaçınıcı Tercihde Yerleşti?.....	55
Tablo 97. Genel Bilgiler- Raylı Sistemler Makinistliği Programı (2020)	56

Tablo 98. Raylı Sistemler Makinistliği Programına Yerleşenler Ortalama Kaçınıcı Tercihde Yerleşti?.....	56
Tablo 99. Genel Bilgiler- Raylı Sistemler Yol Teknolojisi Programı (2020).....	57
Tablo 100. Raylı Sistemler Yol Teknolojisi Programına Yerleşenler Ortalama Kaçınıcı Tercihde Yerleşti?.....	57
Tablo 101 Genel Bilgiler- Sivil Havacılık Kabin Hizmetleri Programı (2020)	58
Tablo 102. Sivil Havacılık Kabin Hizmetleri Programına Yerleşenler Ortalama Kaçınıcı Tercihde Yerleşti?.....	58
Tablo 103. Genel Bilgiler- Ulaştırma ve Trafik Hizmetleri Programı (2020).....	59
Tablo 104. Ulaştırma ve Trafik Hizmetleri Programı Yerleşenler Ortalama Kaçınıcı Tercihde Yerleşti?.....	59

ŞEKİLLER LİSTESİ

Şekil 1. ESTÜ'ye Yerleşenlerin Dağılımlar.....	3
Şekil 2 Yerleşenlerin İllere Göre Dağılımı.....	3
Şekil 3. Fen Fakültesi Bölümlerinin Yıllara Göre Taban Başarı Sıralaması	5
Şekil 4. Fen Fakültesi Bölümlerinin Yıllara Göre Tavan Başarı Sıralaması.....	6
Şekil 5. Havacılık ve Uzay Bilimleri Fakültesi Bölümlerinin Yıllara Göre Tavan Başarı Sıralaması	12
Şekil 6. Havacılık ve Uzay Bilimleri Fakültesi Bölümlerinin Yıllara Göre Tavan Başarı Sıralaması	13
Şekil 7. Mimarlık ve Tasarım Fakültesi Bölümlerinin Yıllara Göre Taban Başarı Sıralaması	18
Şekil 8. Mimarlık ve Tasarım Fakültesi Bölümlerinin Yıllara Göre Tavan Başarı Sıralaması.....	19
Şekil 9. Mühendislik Fakültesi Bölümlerinin Yıllara Göre Taban Başarı Sıralaması.....	25
Şekil 10. Mühendislik Fakültesi Bölümlerinin Yıllara Göre Tavan Başarı Sıralaması.....	26
Şekil 11. Spor Bilimleri Fakültesi Bölümlerinin Yıllara Göre Taban ve Tavan Başarı Sıralaması.....	35
Şekil 12. Porsuk Meslek Yüksekokulu Bölümlerinin Yıllara Göre Taban Başarı Sıralaması.....	38
Şekil 13. Porsuk Meslek Yüksekokulu Bölümlerinin Yıllara Göre Tavan Başarı Sıralaması	39
Şekil 14. Ulaştırma Meslek Yüksekokulu Bölümlerinin Yıllara Göre Taban Başarı Sıralaması.....	50
Şekil 15. Ulaştırma Meslek Yüksekokulu Bölümlerinin Yıllara Göre Tavan Başarı Sıralaması	51

GİRİŞ

Tablo 1. Genel Bilgiler (2020)

Üniversite	Eskişehir Teknik Üniversitesi
Üniversite Türü	Devlet
Genel Kontenjan	2665
Okul Birincisi Kontenjanı	78
Toplam Kontenjanı	2743
Genel Kontenjana Yerleşen	2489
YKS Aktarılan Kontenjan (Okul Birincisi)	37
Okul Birincisi Kontenjanına Yerleşen	39
Toplam Yerleşen	2565
Kontenjan Doluluk Oranı	%98,5
2020 Tavan Puan	377,11382
2020 Tavan Puan Başarı Sırası	186.964

Tablo 2. Birimlerin Kontenjan ve Doluluk İstatistikleri (2020)

Birimler	Kontenjan	Doluluk Oranı
Fen Fakültesi	309	%100
Havacılık ve Uzay Bilimleri Fakültesi	217	%100
Mimarlık ve Tasarım Fakültesi	324	%100
Mühendislik Fakültesi	627	%88,9
Spor Bilimleri Fakültesi	192	%100
Porsuk Meslek Yüksekokulu	537	%100
Ulaştırma Meslek Yüksekokulu	537	%100

Tablo 3. Birimlerin Taban ve Tavan Başarı Sıralamaları (2020)

Birimler	Taban Başarı Sıralaması	Tavan Başarı Sıralaması
Fen Fakültesi	333.121	162.235
Havacılık ve Uzay Bilimleri Fakültesi	70.074	33.233
Mimarlık ve Tasarım Fakültesi	225.526	94.353
Mühendislik Fakültesi	128.203	77.894
Spor Bilimleri Fakültesi	366.918	225.706
Porsuk Meslek Yüksekokulu	942.611	332.591
Ulaştırma Meslek Yüksekokulu	973.340	382.736

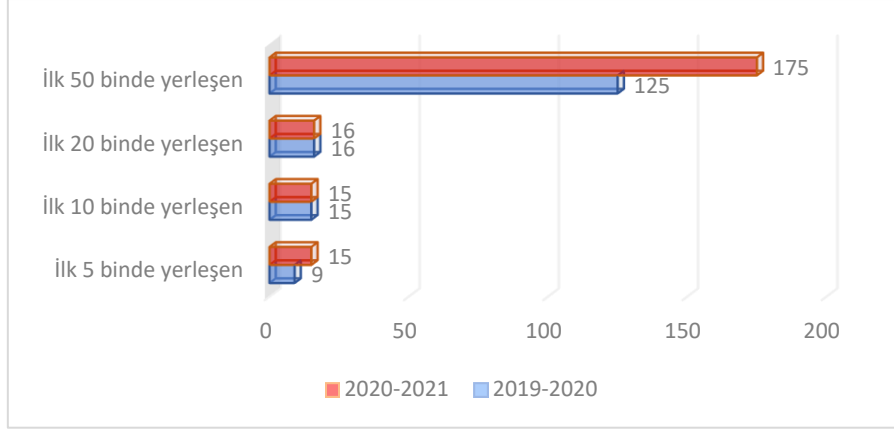

Şekil 1. ESTÜ'ye Yerleşenlerin Dağılımları **Okul Birincileri Dahil Değildir.

Tablo 4. Yerleşenler ESTÜ'ye Ortalama Kaçınıcı Tercihde Yerleşti?

Üniversiteye Yerleşen Sayısı		2565
Birinci Tercih Olarak Yerleşen Sayısı	502	%19,57
İlk Üç Tercih Olarak Yerleşen Sayısı	990	%38,59
İlk On Tercih Olarak Yerleşen Sayısı	2041	%79,57
Yerleşenler Ortalama Kaçınıcı Tercihde Yerleşti?		6,44

Tablo 5. Yerleşenlerin Geldikleri İller (2020)

	Yerleşen Sayısı	Oran
Toplam	2565	%100,00
Aynı Şehir	526	%20,51
Farklı Şehir	2035	%79,33
Yabancı Uyruklu	4	%0,16



Şekil 2. Yerleşenlerin İllere Göre Dağılımı

Tablo 6. Yerleşenlerin Mezun Oldukları Lise Tipleri (2020)

Meslek Lisesi Grubu		
Lise Tipi	Yerleşen	Oran %
Mesleki ve Teknik Anadolu Lise. (Anadolu Meslek Pr)	227	%8,83
Mesleki ve Teknik Anadolu Lise (Anadolu Teknik Pr)	93	%3,62
Anadolu Meslek Lisesi (Kız Teknik)	2	%0,08
Anadolu Teknik Lisesi (Erkek Teknik)	15	%0,58
Anadolu Meslek Lisesi	6	%0,23
Endüstri Meslek Lisesi	18	%0,7
Anadolu Sağlık Meslek Lisesi	8	%0,31
Teknik Lise (Erkek Teknik)	1	%0,04
Meslek Lisesi (Kız Teknik)	5	%0,19
Özel Anadolu Meslek Programı	3	%0,12
Özel Anadolu Sağlık Meslek Lisesi	4	%0,16
Sağlık Meslek Lisesi	2	%0,08
Ticaret Meslek Lisesi	5	%0,19
Anadolu Ticaret Meslek Lisesi	1	%0,04
Meslek Lisesi Programı	2	%0,08
Özel Anadolu Teknik Lisesi	1	%0,04
Özel Anadolu Teknik Programı	4	%0,16
İmam Hatip Lisesi	3	%0,12
Anadolu İmam Hatip Lisesi	67	%2,61
Endüstri Meslek Lise Programı (Ç.P.L.)	1	%0,04
Genel Liseler Grubu		
Lise Tipi	Yerleşen	Oran %
Fen Lisesi	139	%5,41
Lise Programı (Yabancı Dil Ağırlıklı) (Ç.P.L.)	1	%0,04
Anadolu Öğretmen Lisesi	9	%0,35
Lise (Y. Dil Ağırlıklı Program Uygulayan)	1	%0,04
Güzel Sanatlar Lisesi	3	%0,12
Özel Temel Lise	183	%7,12
Lise Programı (A.Ö.L.)	128	%4,98
Mızıka Astsubay Hazırlama Okulu	1	%0,04
Yabancı Dille Öğretim Yapan Özel Lise	288	%11,2
Askeri Lise	1	%0,04
Spor Lisesi	1	%0,04
İmam Hatip Lisesi Programı (A.Ö.L.)	2	%0,08
Lise (Resmi ve Gündüz Öğretimi Yapan Liseler)	35	%1,36
Özel Fen Lisesi	37	%1,44
Anadolu Lisesi (Y.Dille Öğr.Yapan Resmi Lise)	1262	%49,09
Sosyal Bilimler Lisesi	12	%0,47

*KKTC programlarına yerleşenler dahildir.

FEN FAKÜLTESİ

Tablo 7. Fen Fakültesi Taban ve Tavan Puanları İstatistikleri

	Taban Puan			Tavan Puan		
	2018-2019	2019-2020	2020-2021	2018-2019	2019-2020	2020-2021
Fen Fakültesi	235,105	250,24996	274,26240	315,044	315,82998	355,60287
Biyoloji	235,171	245,59868	267,30349	314,147	262,65498	347,25841
Fizik	225,628	239,29626	260,05040	290,013	387,65997	340,58555
İstatistik	220,889	243,40027	267,71906	274,683	263,33990	293,10536
Kimya	230,557	246,97404	271,48873	289,290	271,86071	389,62100
Matematik	263,280	275,98053	304,75032	407,085	393,63435	407,44405

Tablo 8. Fen Fakültesi Taban Başarı Sırası İstatistikleri

	Taban Başarı Sıralaması		
	2018-2019	2019-2020	2020-2021
Fen Fakültesi	362.916	347.754	333.121
Biyoloji	361.654	363.466	352.735
Fizik	406.360	395.122	381.065
İstatistik	416.634	374.218	351.162
Kimya	385.829	356.981	337.679
Matematik	244.105	248.982	242.965

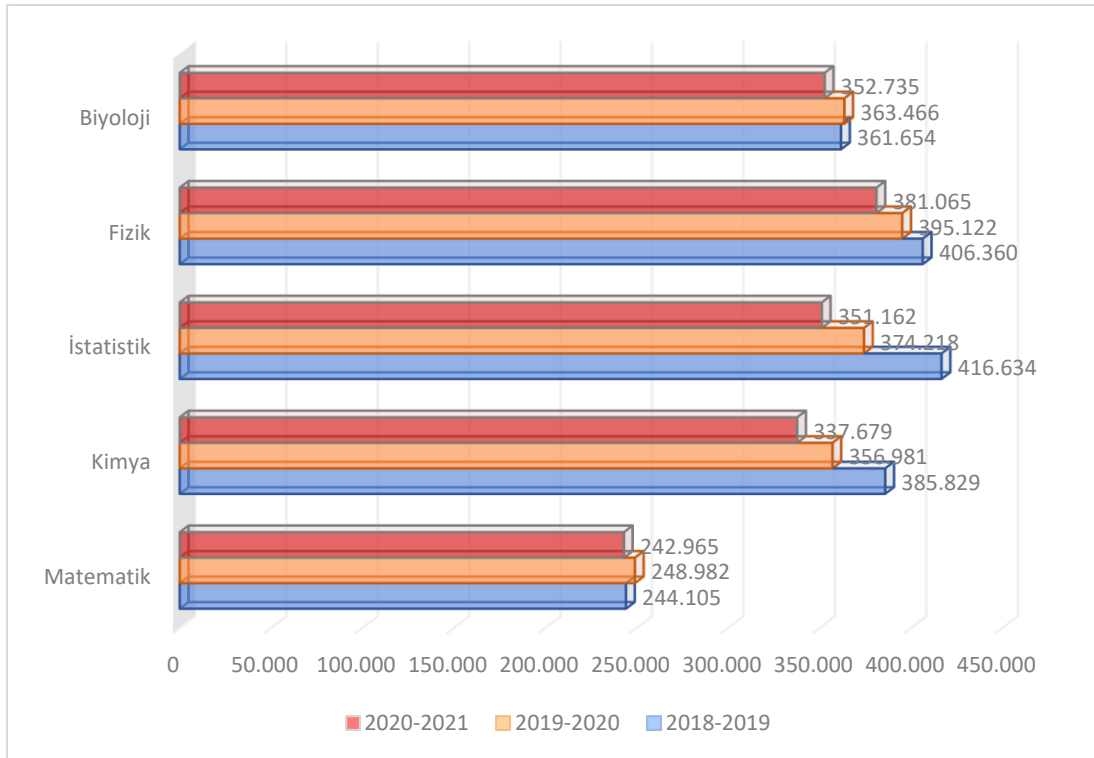

Şekil 3. Fen Fakültesi Bölümlerinin Yıllara Göre Taban Başarı Sıralaması

Tablo 9. Fen Fakültesi Tavan Başarı Sırası İstatistikleri

	Tavan Başarı Sıralaması		
	2018-2019	2019-2020	2020-2021
Fen Fakültesi	149.865	197.667	162.235
Biyoloji	135.292	292.421	162.952
Fizik	176.560	74.736	173.285
İstatistik	211.703	289.935	272.223
Kimya	178.083	261.460	110.197
Matematik	47.686	69.784	92.520

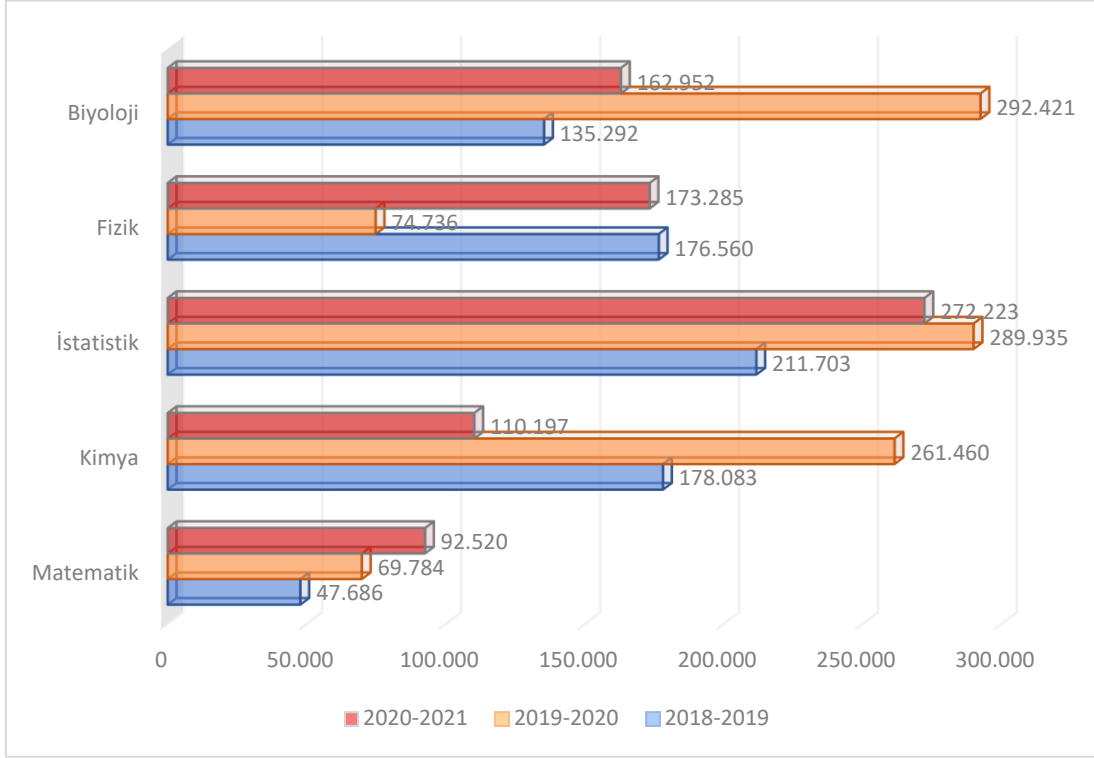

Şekil 4. Fen Fakültesi Bölümlerinin Yıllara Göre Tavan Başarı Sıralaması

BİYOLOJİ BÖLÜMÜ

Tablo 10. Genel Bilgiler-Biyoloji Bölümü (2020)

Fakülte/Yüksekokul	Fen Fakültesi
Puan Türü	SAY
Genel Kontenjan	60
Okul Birincisi Kontenjanı	2
Toplam Kontenjanı	62
Genel Kontenjana Yerleşen	62
Okul Birincisi Kontenjanına Yerleşen	-
Toplam Yerleşen	62
İlk Yerleşme Oranı	%100

Tablo 11. Biyoloji Bölümüne Yerleşenler Ortalama Kaçınıcı Tercihde Yerleşti?

Programa Yerleşen Sayısı		62
Birinci Tercih Olarak Yerleşen Sayısı	8	%12,9
İlk Üç Tercih Olarak Yerleşen Sayısı	17	%27,4
İlk On Tercih Olarak Yerleşen Sayısı	47	%76,0
Yerleşenler Ortalama Kaçınıcı Tercihde Yerleşti?		7,74

Tercih Sayısı	Yerleşen Sayısı
1	8
2	2
3	7
4	4
5	7
6	2
7	5
8	4
9	5
10	3
11	1
12	1

Tercih Sayısı	Yerleşen Sayısı
13	1
14	1
15	3
16	-
17	3
18	1
19	2
20	2
21	-
22	-
23	-
24	-

FİZİK BÖLÜMÜ

Tablo 12. Genel Bilgiler Fizik Bölümü (2020)

Fakülte/Yüksekokul	Fen Fakültesi
Puan Türü	SAY
Genel Kontenjan	30
Okul Birincisi Kontenjanı	1
Toplam Kontenjanı	31
Genel Kontenjane Yerleşen	31
Okul Birincisi Kontenjanına Yerleşen	-
Toplam Yerleşen	31
İlk Yerleşme Oranı	%100

Tablo 13. Fizik Bölümüne Yerleşenler Ortalama Kaçınıcı Tercihde Yerleşti?

Programa Yerleşen Sayısı		31
Birinci Tercih Olarak Yerleşen Sayısı	7	%22,6
İlk Üç Tercih Olarak Yerleşen Sayısı	11	%35,48
İlk On Tercih Olarak Yerleşen Sayısı	24	%77,42
Yerleşenler Ortalama Kaçınıcı Tercihde Yerleşti?		7,23

Tercih Sayısı	Yerleşen Sayısı
1	7
2	3
3	1
4	4
5	2
6	2
7	1
8	1
9	2
10	1
11	-
12	1

Tercih Sayısı	Yerleşen Sayısı
13	-
14	-
15	-
16	-
17	3
18	-
19	-
20	1
21	-
22	-
23	1
24	-

İSTATİSTİK BÖLÜMÜ

Tablo 14. Genel Bilgiler-İstatistik Bölümü (2020)

Fakülte/Yüksekokul	Fen Fakültesi
Puan Türü	SAY
Genel Kontenjan	60
Okul Birincisi Kontenjanı	2
Toplam Kontenjanı	62
Genel Kontenjane Yerleşen	61
Okul Birincisi Kontenjanına Yerleşen	1
Toplam Yerleşen	62
İlk Yerleşme Oranı	%100

Tablo 15. İstatistik Bölümüne Yerleşenler Ortalama Kaçınıcı Tercihde Yerleşti?

Programa Yerleşen Sayısı		
Birinci Tercih Olarak Yerleşen Sayısı	2	%3,23
İlk Üç Tercih Olarak Yerleşen Sayısı	19	%30,65
İlk On Tercih Olarak Yerleşen Sayısı	57	%91,94
Yerleşenler Ortalama Kaçınıcı Tercihde Yerleşti?		5,82

Tercih Sayısı	Yerleşen Sayısı
1	2
2	6
3	11
4	10
5	5
6	8
7	4
8	2
9	6
10	3
11	1
12	-

Tercih Sayısı	Yerleşen Sayısı
13	-
14	1
15	1
16	1
17	1
18	-
19	-
20	-
21	-
22	-
23	-
24	-

KİMYA BÖLÜMÜ

Tablo 16. Genel Bilgiler-Kimya Bölümü (2020)

Fakülte/Yüksekokul	Fen Fakültesi
Puan Türü	SAY
Genel Kontenjan	70
Okul Birincisi Kontenjanı	2
Toplam Kontenjanı	72
Genel Kontenjane Yerleşen	72
Okul Birincisi Kontenjanına Yerleşen	-
Toplam Yerleşen	72
İlk Yerleşme Oranı	%100

Tablo 17. Kimya Bölümüne Yerleşenler Ortalama Kaçınıcı Tercihde Yerleşti?

Programa Yerleşen Sayısı		72
Birinci Tercih Olarak Yerleşen Sayısı	5	%6,94
İlk Üç Tercih Olarak Yerleşen Sayısı	18	%25
İlk On Tercih Olarak Yerleşen Sayısı	55	%76,39
Yerleşenler Ortalama Kaçınıcı Tercihde Yerleşti?		7,21

Tercih Sayısı	Yerleşen Sayısı
1	5
2	7
3	6
4	1
5	10
6	5
7	9
8	8
9	2
10	2
11	5
12	3

Tercih Sayısı	Yerleşen Sayısı
13	2
14	2
15	-
16	2
17	-
18	2
19	-
20	1
21	-
22	-
23	-
24	-

MATEMATİK BÖLÜMÜ

Tablo 18. Genel Bilgiler-Matematik Bölümü (2020)

Fakülte/Yükseköğretim	Fen Fakültesi
Puan Türü	SAY
Genel Kontenjan	80
Okul Birincisi Kontenjanı	2
Toplam Kontenjanı	82
Genel Kontenjane Yerleşen	81
Okul Birincisi Kontenjanına Yerleşen	1
Toplam Yerleşen	82
İlk Yerleşme Oranı	%100

Tablo 19. Matematik Bölümüne Yerleşenler Ortalama Kaçınıncı Tercihle Yerleşti?

Programa Yerleşen Sayısı		82
Birinci Tercih Olarak Yerleşen Sayısı	4	%4,88
İlk Üç Tercih Olarak Yerleşen Sayısı	13	%15,85
İlk On Tercih Olarak Yerleşen Sayısı	43	%52,44
Yerleşenler Ortalama Kaçınıncı Tercihle Yerleşti?		10,66

Tercih Sayısı	Yerleşen Sayısı
1	4
2	3
3	6
4	3
5	8
6	2
7	6
8	4
9	2
10	5
11	2
12	6

Tercih Sayısı	Yerleşen Sayısı
13	7
14	1
15	4
16	1
17	5
18	1
19	2
20	1
21	2
22	1
23	4
24	2

HAVACILIK VE UZAY BİLİMLERİ FAKÜLTESİ

Tablo 20. Havacılık ve Uzay Bilimleri Fakültesi Taban ve Tavan Puanları İstatistikleri

	Taban Puan Sıralaması			Tavan Puan Sıralaması		
	2018-2019	2019-2020	2020-2021	2018-2019	2019-2020	2020-2021
Havacılık ve Uzay Bilimleri Fakültesi	384,672	402,36799	431,30394	384,672	445,972455	464,33525
Havacılık Elektrik ve Elektronik	350,768	373,75159	416,16839	350,768	415,63243	453,58961
Havacılık Yönetimi	328,787	344,29168	355,70849	328,787	392,75833	403,5119
Pilotaj	494,116	503,27408	523,60861	494,116	544,89949	543,8348
Uçak Gövde ve Motor Bakımı	365,018	388,15461	429,73028	365,018	430,59957	456,4047
Hava Trafik Kontrolü	-	-	-	-	-	-

Tablo 21. Havacılık ve Uzay Bilimleri Fakültesi Taban Başarı Sırası İstatistikleri

	Taban Başarı Sıralaması		
	2018-2019	2019-2020	2020-2021
Havacılık ve Uzay Bilimleri Fakültesi	71.795	68.726	70.074
Havacılık Elektrik ve Elektronik	91.177	86.876	84.368
Havacılık Yönetimi	110.324	107.625	119.165
Pilotaj	7.398	6.051	4.523
Uçak Gövde ve Motor Bakımı	78.282	74.350	72.241
Hava Trafik Kontrolü	-	-	-

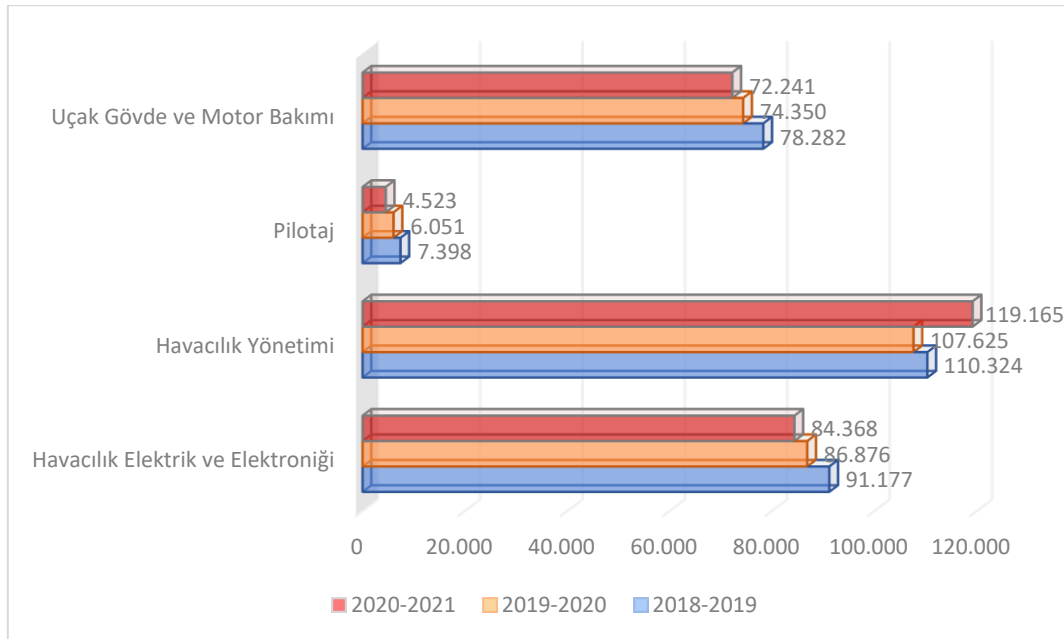

Şekil 5. Havacılık ve Uzay Bilimleri Fakültesi Bölümlerinin Yıllara Göre Taban Başarı Sıralaması

Tablo 22. Havacılık ve Uzay Bilimleri Fakültesi Tavan Başarı Sırası İstatistikleri

	Tavan Başarı Sıralaması		
	2018-2019	2019-2020	2020-2021
Havacılık ve Uzay Bilimleri Fakültesi	35.753	32.120	33.233
Havacılık Elektrik ve Elektronik	57.038	52.960	51.450
Havacılık Yönetimi	41.312	32.783	31.954
Pilotaj	4.139	157	546
Uçak Gövde ve Motor Bakımı	40.521	42.580	48.982
Hava Trafik Kontrolü	-	-	-

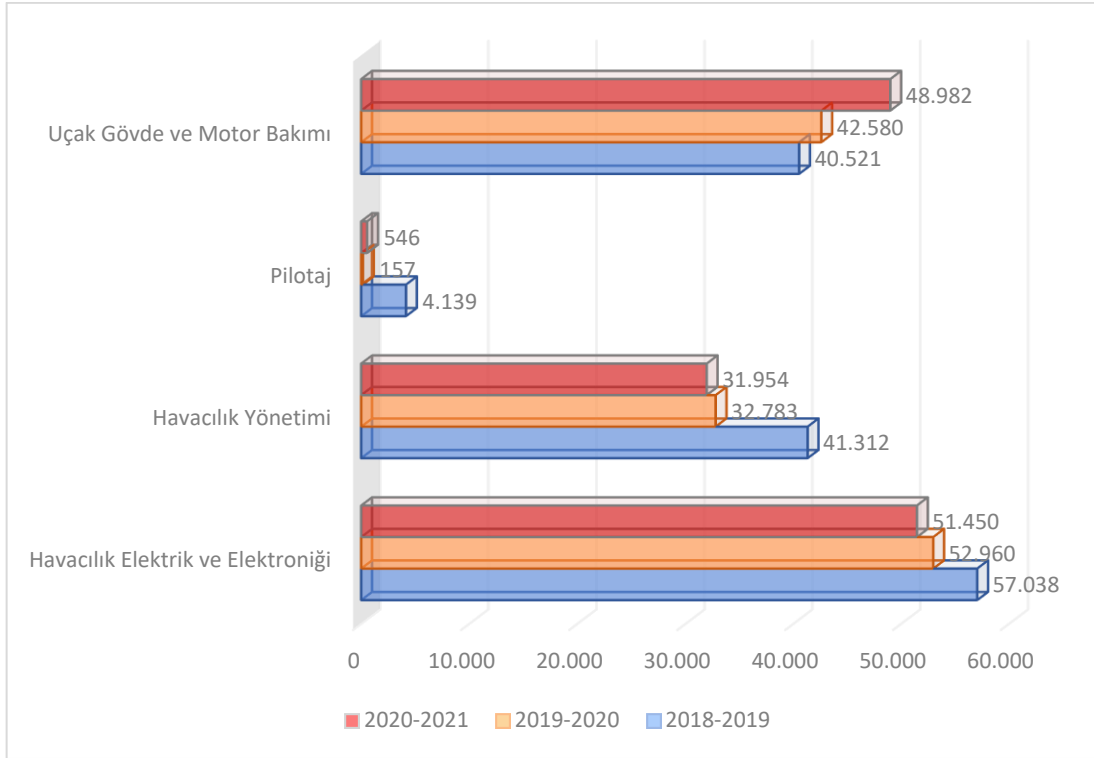

Şekil 6. Havacılık ve Uzay Bilimleri Fakültesi Bölümlerinin Yıllara Göre Tavan Başarı Sıralaması

HAVACILIK ELEKTRİK VE ELEKTRONİĞİ BÖLÜMÜ

Tablo 23. Genel Bilgiler- Havacılık Elektrik ve Elektronik Bölümü (2020)

Fakülte/Yüksekokul	Havacılık ve Uzay Bilimleri Fakültesi
Puan Türü	SAY
Genel Kontenjan	60
Okul Birincisi Kontenjanı	2
Toplam Kontenjanı	62
Genel Kontenjane Yerleşen	60
Okul Birincisi Kontenjanına Yerleşen	2
Toplam Yerleşen	62
İlk Yerleşme Oranı	%100

Tablo 24. Havacılık Elektrik ve Elektronik Bölümüne Yerleşenler Ortalama Kaçınıcı Tercihde Yerleşti?

Programa Yerleşen Sayısı		62
Birinci Tercih Olarak Yerleşen Sayısı	6	%9,68
İlk Üç Tercih Olarak Yerleşen Sayısı	25	%40,32
İlk On Tercih Olarak Yerleşen Sayısı	47	%75,81
Yerleşenler Ortalama Kaçınıcı Tercihde Yerleşti?		6,52

Tercih Sayısı	Yerleşen Sayısı
1	6
2	12
3	7
4	4
5	3
6	7
7	4
8	2
9	1
10	1
11	4
12	2

Tercih Sayısı	Yerleşen Sayısı
13	2
14	1
15	-
16	1
17	1
18	2
19	1
20	-
21	1
22	-
23	-
24	-

HAVACILIK YÖNETİMİ BÖLÜMÜ

Tablo 25. Genel Bilgiler- Havacılık Yönetimi Bölümü (2020)

Fakülte/Yüksekokul	Havacılık ve Uzay Bilimleri Fakültesi
Puan Türü	EA
Genel Kontenjan	60
Okul Birincisi Kontenjanı	2
Toplam Kontenjanı	62
Genel Kontenjane Yerleşen	60
Okul Birincisi Kontenjanına Yerleşen	2
Toplam Yerleşen	62
İlk Yerleşme Oranı	%100

Tablo 26. Havacılık Yönetimi Bölümüne Yerleşenler Ortalama Kaçınıcı Tercihde Yerleşti?

Programa Yerleşen Sayısı		62
Birinci Tercih Olarak Yerleşen Sayısı	21	%33,87
İlk Üç Tercih Olarak Yerleşen Sayısı	32	%51,61
İlk On Tercih Olarak Yerleşen Sayısı	53	%85,48
Yerleşenler Ortalama Kaçınıcı Tercihde Yerleşti?		4,92

Tercih Sayısı	Yerleşen Sayısı
1	21
2	6
3	5
4	9
5	2
6	2
7	4
8	2
9	1
10	1
11	1
12	2

Tercih Sayısı	Yerleşen Sayısı
13	1
14	-
15	1
16	-
17	2
18	-
19	1
20	1
21	-
22	-
23	-
24	-

PILOTAJ BÖLÜMÜ

Tablo 27. Genel Bilgiler-Pilotaj Bölümü (2020)

Fakülte/Yüksekokul	Havacılık ve Uzay Bilimleri Fakültesi
Puan Türü	SAY
Genel Kontenjan	15
Okul Birincisi Kontenjanı	1
Toplam Kontenjanı	16
Genel Kontenjane Yerleşen	15
Okul Birincisi Kontenjanına Yerleşen	1
Toplam Yerleşen	16
İlk Yerleşme Oranı	%100

Tablo 28. Pilotaj Bölümüne Yerleşenler Ortalama Kaçınıcı Tercihde Yerleşti?

Programa Yerleşen Sayısı		16
Birinci Tercih Olarak Yerleşen Sayısı	11	%68,75
İlk Üç Tercih Olarak Yerleşen Sayısı	14	%87,5
İlk On Tercih Olarak Yerleşen Sayısı	16	%100
Yerleşenler Ortalama Kaçınıcı Tercihde Yerleşti?		1,69

Tercih Sayısı	Yerleşen Sayısı
1	11
2	2
3	1
4	1
5	1

UÇAK GÖVDE VE MOTOR BAKIMI BÖLÜMÜ

Tablo 29. Genel Bilgiler- Uçak Gövde ve Motor Bakımı Bölümü (2020)

Fakülte/Yüksekokul	Havacılık ve Uzay Bilimleri Fakültesi
Puan Türü	SAY
Genel Kontenjan	60
Okul Birincisi Kontenjanı	2
Toplam Kontenjanı	62
Genel Kontenjane Yerleşen	60
Okul Birincisi Kontenjanına Yerleşen	2
Toplam Yerleşen	62
İlk Yerleşme Oranı	%100

Tablo 30. Uçak Gövde ve Motor Bakımı Bölümüne Yerleşenler Ortalama Kaçınıcı Tercihde Yerleşti?

Programa Yerleşen Sayısı		62
Birinci Tercih Olarak Yerleşen Sayısı	11	%17,74
İlk Üç Tercih Olarak Yerleşen Sayısı	23	%37,10
İlk On Tercih Olarak Yerleşen Sayısı	47	%75,81
Yerleşenler Ortalama Kaçınıcı Tercihde Yerleşti?		7,16

Tercih Sayısı	Yerleşen Sayısı
1	11
2	4
3	8
4	6
5	1
6	5
7	1
8	2
9	5
10	4
11	1
12	1

Tercih Sayısı	Yerleşen Sayısı
13	2
14	1
15	1
16	3
17	3
18	2
19	-
20	-
21	1
22	-
23	-
24	-

MİMARLIK VE TASARIM FAKÜLTESİ

Tablo 31. Mimarlık ve Tasarım Fakültesi Taban ve Tavan Puanları İstatistikleri

	Taban Puan Sıralaması			Tavan Puan Sıralaması		
	2018-2019	2019-2020	2020-2021	2018-2019	2019-2020	2020-2021
Mimarlık ve Tasarım Fakültesi	325,264	322,86568	340,58419	380,366	387,426885	410,32849
Endüstriyel Tasarım	312,767	306,84388	334,29818	375,004	404,10228	407,16807
İç Mimarlık	333,322	326,40301	345,34366	400,302	382,85825	399,13398
Mimarlık	413,461	400,80479	416,4809	440,383	436,63567	498,59908
Tekstil ve Moda Tasarımı	241,507	257,41104	266,21402	305,775	326,11134	336,41281

Tablo 32. Mimarlık ve Tasarım Fakültesi Taban Başarı Sırası İstatistikleri

	Taban Başarı Sıralaması		
	2018-2019	2019-2020	2020-2021
Mimarlık ve Tasarım Fakültesi	202.872	212.889	225.526
Endüstriyel Tasarım	137.291	175.283	183.717
İç Mimarlık	111.129	142.206	165.868
Mimarlık	43.813	64.082	84.068
Tekstil ve Moda Tasarımı	519.253	469.985	468.449

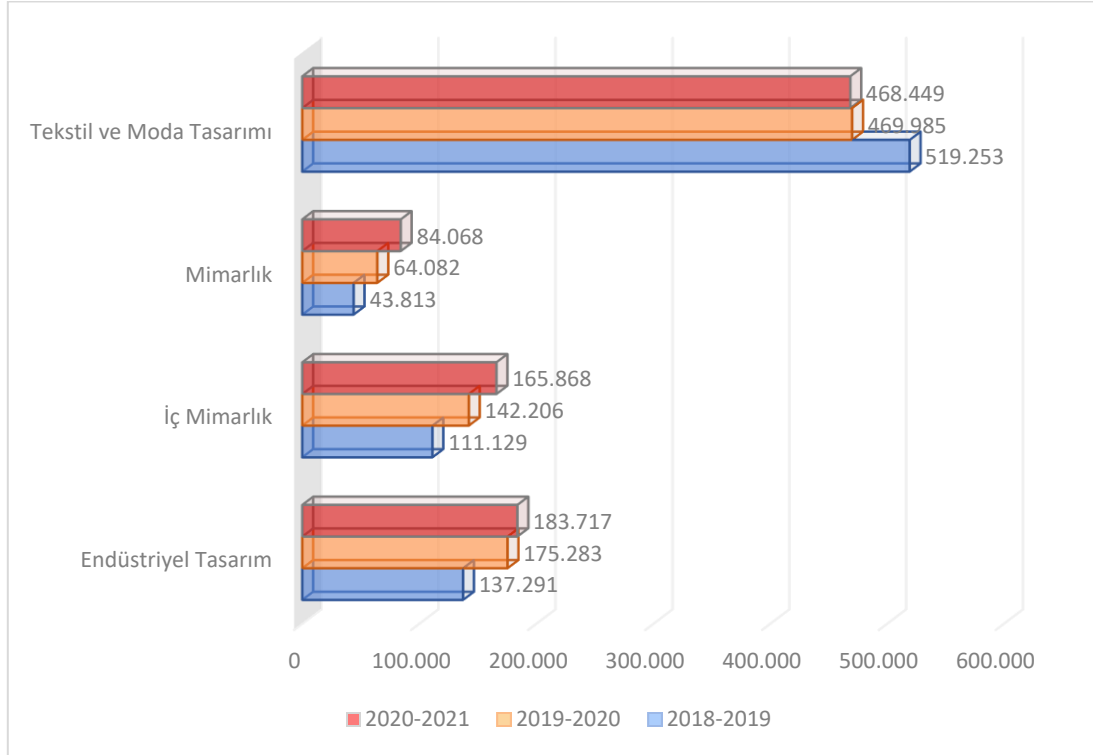

Şekil 7. Mimarlık ve Tasarım Fakültesi Bölümlerinin Yıllara Göre Taban Başarı Sıralaması

Tablo 33. Mimarlık ve Tasarım Fakültesi Tavan Başarı Sırası İstatistikleri

	Tavan Başarı Sıralaması		
	2018-2019	2019-2020	2020-2021
Mimarlık ve Tasarım Fakültesi	80.081	82.401	94.353
Endüstriyel Tasarım	70.135	61.544	92.776
İç Mimarlık	52.054	78.826	100.532
Mimarlık	28.994	38.523	16.603
Tekstil ve Moda Tasarımı	169.140	150.709	167.501

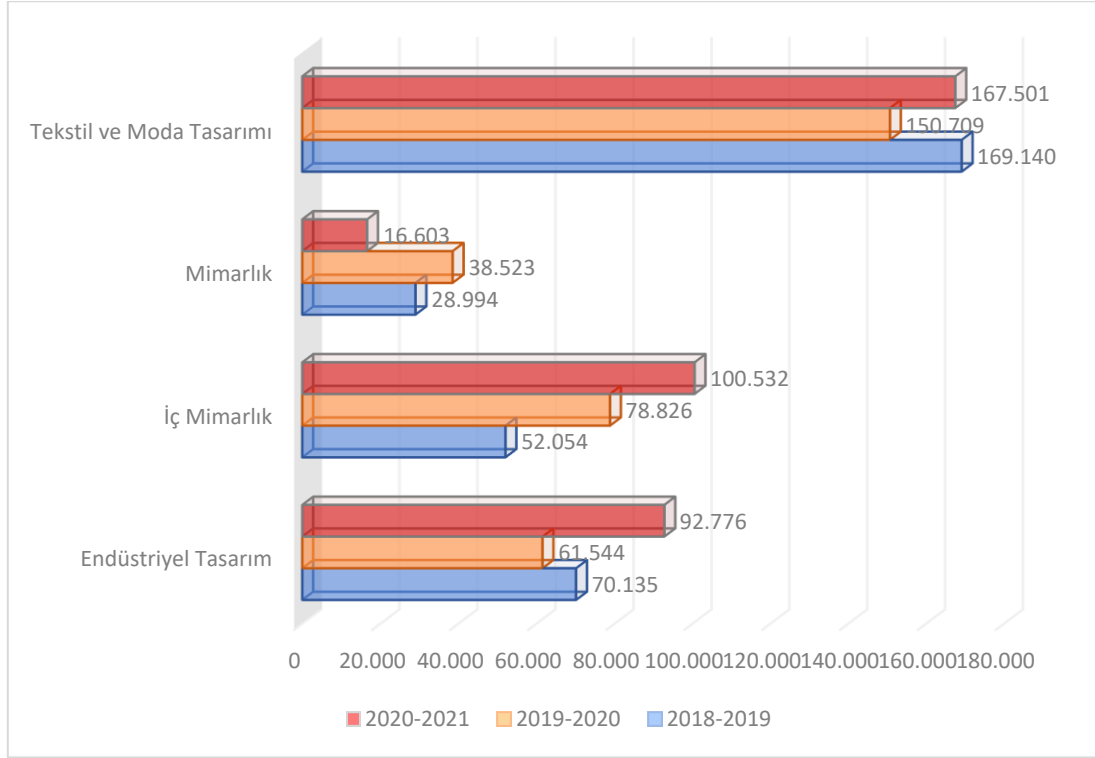

Şekil 8. Mimarlık ve Tasarım Fakültesi Bölümlerinin Yıllara Göre Tavan Başarı Sıralaması

ENDÜSTRİYEL TASARIM BÖLÜMÜ

Tablo 34. Genel Bilgiler- Endüstriyel Tasarım Bölümü (2020)

Fakülte/Yüksekokul	Mimarlık ve Tasarım Fakültesi
Puan Türü	SAY
Genel Kontenjan	70
Okul Birincisi Kontenjanı	2
Toplam Kontenjanı	72
Genel Kontenjane Yerleşen	70
Okul Birincisi Kontenjanına Yerleşen	2
Toplam Yerleşen	72
İlk Yerleşme Oranı	%100

Tablo 35. Endüstriyel Tasarım Bölümüne Yerleşenler Ortalama Kaçınıcı Tercihde Yerleşti?

Programa Yerleşen Sayısı		72
Birinci Tercih Olarak Yerleşen Sayısı	7	%9,72
İlk Üç Tercih Olarak Yerleşen Sayısı	22	%30,56
İlk On Tercih Olarak Yerleşen Sayısı	60	%83,33
Yerleşenler Ortalama Kaçınıcı Tercihde Yerleşti?		6,63

Tercih Sayısı	Yerleşen Sayısı
1	7
2	8
3	7
4	9
5	9
6	3
7	5
8	6
9	6
10	-
11	-
12	1

Tercih Sayısı	Yerleşen Sayısı
13	1
14	-
15	2
16	2
17	3
18	-
19	2
20	-
21	1
22	-
23	-
24	-

İÇ MİMARLIK BÖLÜMÜ

Tablo 36. Genel Bilgiler-İç Mimarlık Bölümü (2020)

Fakülte/Yüksekokul	Mimarlık ve Tasarım Fakültesi
Puan Türü	SAY
Genel Kontenjan	70
Okul Birincisi Kontenjanı	2
Toplam Kontenjanı	72
Genel Kontenjane Yerleşen	70
Okul Birincisi Kontenjanına Yerleşen	2
Toplam Yerleşen	72
İlk Yerleşme Oranı	%100

Tablo 37. İç Mimarlık Bölümüne Yerleşenler Ortalama Kaçınıcı Tercihde Yerleşti?

Programa Yerleşen Sayısı		72
Birinci Tercih Olarak Yerleşen Sayısı	7	%9,72
İlk Üç Tercih Olarak Yerleşen Sayısı	22	%30,56
İlk On Tercih Olarak Yerleşen Sayısı	56	%77,78
Yerleşenler Ortalama Kaçınıcı Tercihde Yerleşti?		7,09

Tercih Sayısı	Yerleşen Sayısı
1	7
2	7
3	8
4	5
5	4
6	4
7	9
8	4
9	6
10	2
11	5
12	1

Tercih Sayısı	Yerleşen Sayısı
13	3
14	-
15	1
16	1
17	1
18	-
19	2
20	1
21	1
22	-
23	-
24	-

MİMARLIK BÖLÜMÜ

Tablo 38. Genel Bilgiler- Mimarlık Bölümü (2020)

Fakülte/Yüksekokul	Mimarlık ve Tasarım Fakültesi
Puan Türü	SAY
Genel Kontenjan	110
Okul Birincisi Kontenjanı	3
Toplam Kontenjanı	113
Genel Kontenjane Yerleşen	110
Okul Birincisi Kontenjanına Yerleşen	3
Toplam Yerleşen	113
İlk Yerleşme Oranı	%100

Tablo 39. Mimarlık Bölümüne Yerleşenler Ortalama Kaçınıcı Tercihde Yerleşti?

Programa Yerleşen Sayısı		113
Birinci Tercih Olarak Yerleşen Sayısı	3	%2,66
İlk Üç Tercih Olarak Yerleşen Sayısı	17	%15,04
İlk On Tercih Olarak Yerleşen Sayısı	94	%83,19
Yerleşenler Ortalama Kaçınıcı Tercihde Yerleşti?		7,51

Tercih Sayısı	Yerleşen Sayısı
1	3
2	6
3	8
4	9
5	11
6	16
7	14
8	8
9	10
10	9
11	1
12	2

Tercih Sayısı	Yerleşen Sayısı
13	3
14	3
15	4
16	3
17	1
18	-
19	1
20	-
21	1
22	-
23	-
24	-

TEKSTİL VE MODA TASARIMI BÖLÜMÜ

Tablo 40. Genel Bilgiler- Tekstil ve Moda Tasarımı Bölümü (2020)

Fakülte/Yüksekokul	Mimarlık ve Tasarım Fakültesi
Puan Türü	EA
Genel Kontenjan	65
Okul Birincisi Kontenjanı	2
Toplam Kontenjanı	67
Genel Kontenjane Yerleşen	66
Okul Birincisi Kontenjanına Yerleşen	1
Toplam Yerleşen	67
İlk Yerleşme Oranı	%100

Tablo 41. Tekstil ve Moda Tasarımı Bölümü Yerleşenler Ortalama Kaçınıcı Tercihde Yerleşti?

Programa Yerleşen Sayısı		67
Birinci Tercih Olarak Yerleşen Sayısı	28	%41,79
İlk Üç Tercih Olarak Yerleşen Sayısı	50	%74,63
İlk On Tercih Olarak Yerleşen Sayısı	62	%92,54
Yerleşenler Ortalama Kaçınıcı Tercihde Yerleşti?		3,37

Tercih Sayısı	Yerleşen Sayısı
1	28
2	13
3	9
4	3
5	2
6	2
7	3
8	1
9	-
10	1
11	1
12	1

Tercih Sayısı	Yerleşen Sayısı
13	1
14	
15	1
16	-
17	-
18	-
19	-
20	-
21	1
22	-
23	-
24	-

MÜHENDİSLİK FAKÜLTESİ

Tablo 42. Mühendislik Fakültesi Taban ve Tavan Puanları İstatistikleri

	Taban Puan Sıralaması			Tavan Puan Sıralaması		
	2018-2019	2019-2020	2020-2021	2018-2019	2019-2020	2020-2021
Mühendislik Fakültesi	349,001	354,24037	388,33673	391,566	399,79540	428,58111
Bilgisayar Mühendisliği (İngilizce)	411,124	431,62251	469,83477	453,786	450,48899	485,25092
Çevre Mühendisliği	253,909	261,07922	284,08208	293,493	316,72840	330,49725
Elektrik-Elektronik Mühendisliği (İngilizce)	410,991	422,29964	453,83326	438,637	441,66511	473,65271
Endüstri Mühendisliği	389,984	402,02627	441,11989	428,488	448,05690	455,73032
İnşaat Mühendisliği	369,189	322,75619	344,54641	415,024	398,89295	399,96505
Kimya Mühendisliği	290,425	304,77107	354,51950	349,729	354,76465	403,26249
Makine Mühendisliği	378,054	388,38693	420,02966	402,360	412,16537	441,22747
Malzeme Bilimi ve Mühendisliği (İngilizce)	288,331	300,98114	338,72826	351,007	375,60086	439,06270

Tablo 43. Mühendislik Fakültesi Taban Başarı Sırası İstatistikleri

	Taban Başarı Sıralaması		
	2018-2019	2019-2020	2020-2021
Mühendislik Fakültesi	115.513	129.940	128.203
Bilgisayar Mühendisliği (İngilizce)	45.200	41.867	37.868
Çevre Mühendisliği	276.432	298.244	297.426
Elektrik-Elektronik Mühendisliği (İngilizce)	45.292	48.251	51.238
Endüstri Mühendisliği	58.962	63.096	62.334
İnşaat Mühendisliği	74.756	147.741	167.056
Kimya Mühendisliği	175.715	179.151	152.593
Makine Mühendisliği	67.715	74.146	80.834
Malzeme Bilimi ve Mühendisliği (İngilizce)	180.033	187.022	176.273

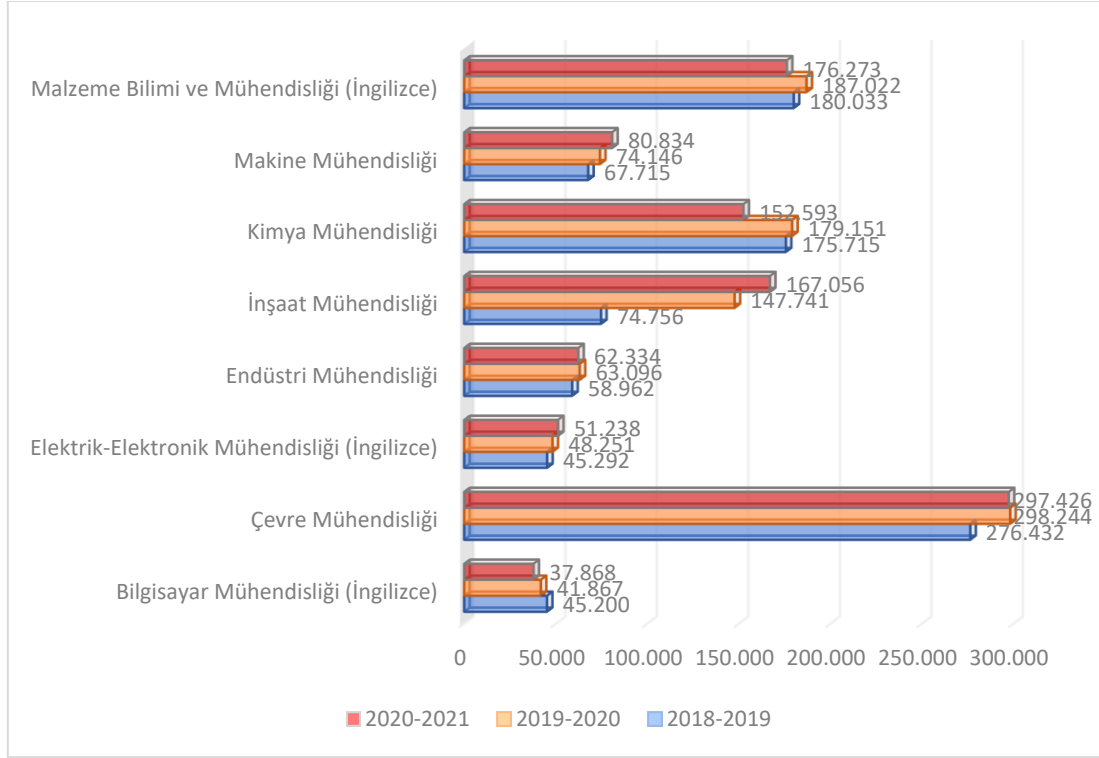

Şekil 9. Mühendislik Fakültesi Bölümlerinin Yıllara Göre Taban Başarı Sıralaması

Tablo 44. Mühendislik Fakültesi Tavan Başarı Sırası İstatistikleri

	Tavan Başarı Sıralaması		
	2018-2019	2019-2020	2020-2021
Mühendislik Fakültesi	66.769	70.824	77.894
Bilgisayar Mühendisliği (İngilizce)	22.472	29.951	25.801
Çevre Mühendisliği	169.807	157.479	190.287
Elektrik-Elektronik Mühendisliği (İngilizce)	29.905	35.361	34.795
Endüstri Mühendisliği	35.204	31.429	49.599
İnşaat Mühendisliği	42.860	65.537	99.744
Kimya Mühendisliği	92.201	106.139	96.551
Makine Mühendisliği	50.742	55.489	62.231
Malzeme Bilimi ve Mühendisliği (İngilizce)	90.959	85.207	64.144

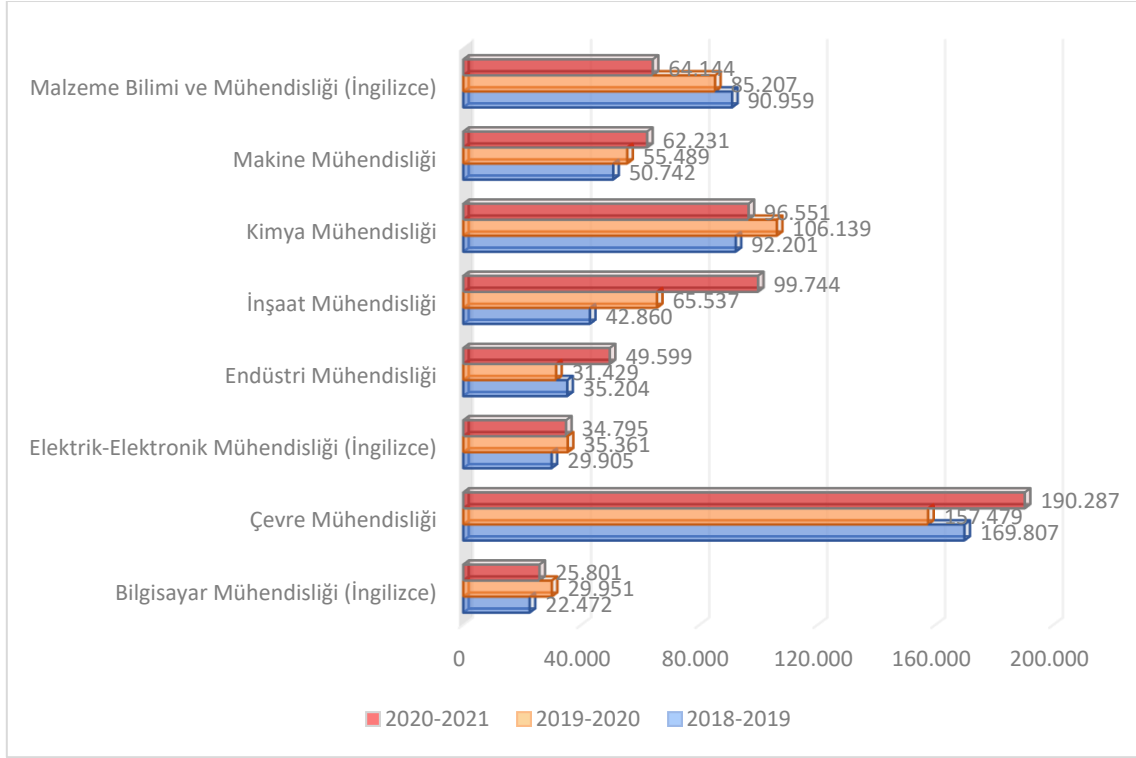

Şekil 10. Mühendislik Fakültesi Bölümlerinin Yıllara Göre Tavan Başarı Sıralaması

BİLGİSAYAR MÜHENDİSLİĞİ BÖLÜMÜ

Tablo 45. Genel Bilgiler- Bilgisayar Mühendisliği Bölümü (2020)

Fakülte/Yüksekokul	Mühendislik Fakültesi
Puan Türü	SAY
Genel Kontenjan	80
Okul Birincisi Kontenjani	2
Toplam Kontenjani	82
Genel Kontenjana Yerleşen	80
Okul Birincisi Kontenjanına Yerleşen	2
Toplam Yerleşen	82
İlk Yerleşme Oranı	%100

Tablo 46. Bilgisayar Mühendisliği Bölümüne Yerleşenler Ortalama Kaçınıcı Tercihde Yerleşti?

Programa Yerleşen Sayısı		82
Birinci Tercih Olarak Yerleşen Sayısı	2	%3,23
İlk Üç Tercih Olarak Yerleşen Sayısı	4	%6,45
İlk On Tercih Olarak Yerleşen Sayısı	60	%96,77
Yerleşenler Ortalama Kaçınıcı Tercihde Yerleşti?		11,40

Tercih Sayısı	Yerleşen Sayısı
1	2
2	2
3	-
4	5
5	11
6	15
7	8
8	6
9	5
10	6
11	5
12	4

Tercih Sayısı	Yerleşen Sayısı
13	3
14	-
15	-
16	3
17	1
18	2
19	1
20	1
21	1
22	-
23	-
24	1

ÇEVRE MÜHENDİSLİĞİ BÖLÜMÜ

Tablo 47. Genel Bilgiler- Çevre Mühendisliği Bölümü (2020)

Fakülte/Yüksekokul	Mühendislik Fakültesi
Puan Türü	SAY
Genel Kontenjan	70
Okul Birincisi Kontenjanı	2
Toplam Kontenjanı	72
Genel Kontenjane Yerleşen	39
Okul Birincisi Kontenjanına Yerleşen	0
Toplam Yerleşen	39
İlk Yerleşme Oranı	%54,17

Tablo 48. Çevre Mühendisliği Bölümüne Yerleşenler Ortalama Kaçınıcı Tercihde Yerleşti?

Programa Yerleşen Sayısı		39
Birinci Tercih Olarak Yerleşen Sayısı	1	%2,56
İlk Üç Tercih Olarak Yerleşen Sayısı	6	%15,38
İlk On Tercih Olarak Yerleşen Sayısı	25	%64,10
Yerleşenler Ortalama Kaçınıcı Tercihde Yerleşti?		9,05

Tercih Sayısı	Yerleşen Sayısı
1	1
2	2
3	3
4	-
5	4
6	2
7	5
8	4
9	1
10	3
11	2
12	1

Tercih Sayısı	Yerleşen Sayısı
13	-
14	5
15	2
16	2
17	1
18	1
19	-
20	-
21	-
22	-
23	-
24	-

ELEKTRİK-ELEKTRONİK MÜHENDİSLİĞİ BÖLÜMÜ

Tablo 49. Genel Bilgiler- Elektrik-Elektronik Mühendisliği Bölümü (2020)

Fakülte/Yüksekokul	Mühendislik Fakültesi
Puan Türü	SAY
Genel Kontenjan	90
Okul Birincisi Kontenjanı	3
Toplam Kontenjanı	93
Genel Kontenjane Yerleşen	90
Okul Birincisi Kontenjanına Yerleşen	3
Toplam Yerleşen	93
İlk Yerleşme Oranı	%100

Tablo 50. Elektrik-Elektronik Mühendisliği Bölümüne Yerleşenler Ortalama Kaçınıcı Tercihde Yerleşti?

Programa Yerleşen Sayısı		93
Birinci Tercih Olarak Yerleşen Sayısı	3	3,23
İlk Üç Tercih Olarak Yerleşen Sayısı	13	13,98
İlk On Tercih Olarak Yerleşen Sayısı	59	63,44
Yerleşenler Ortalama Kaçınıcı Tercihde Yerleşti?		9,18

Tercih Sayısı	Yerleşen Sayısı
1	3
2	6
3	4
4	9
5	3
6	8
7	4
8	6
9	9
10	7
11	5
12	7

Tercih Sayısı	Yerleşen Sayısı
13	2
14	6
15	1
16	5
17	1
18	2
19	1
20	2
21	-
22	1
23	1
24	-

ENDÜSTRİ MÜHENDİSLİĞİ BÖLÜMÜ

Tablo 51. Genel Bilgiler- Endüstri Mühendisliği Bölümü (2020)

Fakülte/Yüksekokul	Mühendislik Fakültesi
Puan Türü	SAY
Genel Kontenjan	80
Okul Birincisi Kontenjani	2
Toplam Kontenjani	82
Genel Kontenjana Yerleşen	80
Okul Birincisi Kontenjanına Yerleşen	2
Toplam Yerleşen	82
İlk Yerleşme Oranı	%100

Tablo 52. Endüstri Mühendisliği Bölümüne Yerleşenler Ortalama Kaçınıcı Tercihde Yerleşti?

Programa Yerleşen Sayısı		82
Birinci Tercih Olarak Yerleşen Sayısı	3	%3,66
İlk Üç Tercih Olarak Yerleşen Sayısı	10	%12,19
İlk On Tercih Olarak Yerleşen Sayısı	39	%47,56
Yerleşenler Ortalama Kaçınıcı Tercihde Yerleşti?		11,07

Tercih Sayısı	Yerleşen Sayısı
1	3
2	1
3	6
4	5
5	4
6	4
7	3
8	3
9	4
10	6
11	4
12	2

Tercih Sayısı	Yerleşen Sayısı
13	5
14	4
15	6
16	6
17	4
18	2
19	5
20	1
21	2
22	2
23	-
24	-

İNŞAAT MÜHENDİSLİĞİ BÖLÜMÜ

Tablo 53. Genel Bilgiler- İnşaat Mühendisliği Bölümü (2020)

Fakülte/Yüksekokul	Mühendislik Fakültesi
Puan Türü	SAY
Genel Kontenjan	80
Okul Birincisi Kontenjanı	2
Toplam Kontenjanı	82
Genel Kontenjane Yerleşen	82
Okul Birincisi Kontenjanına Yerleşen	0
Toplam Yerleşen	82
İlk Yerleşme Oranı	%100

Tablo 54. İnşaat Mühendisliği Bölümüne Yerleşenler Ortalama Kaçınıcı Tercihde Yerleşti?

Programa Yerleşen Sayısı		82
Birinci Tercih Olarak Yerleşen Sayısı	3	%3,66
İlk Üç Tercih Olarak Yerleşen Sayısı	7	%8,54
İlk On Tercih Olarak Yerleşen Sayısı	51	%62,19
Yerleşenler Ortalama Kaçınıcı Tercihde Yerleşti?		9,02

Tercih Sayısı	Yerleşen Sayısı
1	3
2	2
3	2
4	8
5	6
6	4
7	10
8	7
9	5
10	4
11	5
12	5

Tercih Sayısı	Yerleşen Sayısı
13	7
14	4
15	3
16	3
17	1
18	-
19	2
20	1
21	-
22	-
23	-
24	-

KİMYA MÜHENDİSLİĞİ BÖLÜMÜ

Tablo 55. Genel Bilgiler- Kimya Mühendisliği Bölümü (2020)

Fakülte/Yüksekokul	Mühendislik Fakültesi
Puan Türü	SAY
Genel Kontenjan	70
Okul Birincisi Kontenjanı	2
Toplam Kontenjanı	72
Genel Kontenjane Yerleşen	71
Okul Birincisi Kontenjanına Yerleşen	1
Toplam Yerleşen	72
İlk Yerleşme Oranı	%100

Tablo 56. Kimya Mühendisliği Bölümüne Yerleşenler Ortalama Kaçınıcı Tercihde Yerleşti?

Programa Yerleşen Sayısı		72
Birinci Tercih Olarak Yerleşen Sayısı	1	6,94
İlk Üç Tercih Olarak Yerleşen Sayısı	11	15,27
İlk On Tercih Olarak Yerleşen Sayısı	49	68,1
Yerleşenler Ortalama Kaçınıcı Tercihde Yerleşti?		8,75

Tercih Sayısı	Yerleşen Sayısı
1	5
2	5
3	1
4	5
5	3
6	9
7	3
8	5
9	11
10	2
11	6
12	2

Tercih Sayısı	Yerleşen Sayısı
13	-
14	4
15	3
16	1
17	1
18	1
19	2
20	1
21	1
22	1
23	-
24	-

MAKİNE MÜHENDİSLİĞİ BÖLÜMÜ

Tablo 57. Genel Bilgiler- Makine Mühendisliği Bölümü (2020)

Fakülte/Yüksekokul	Mühendislik Fakültesi
Puan Türü	SAY
Genel Kontenjan	70
Okul Birincisi Kontenjanı	2
Toplam Kontenjanı	72
Genel Kontenjana Yerleşen	70
Okul Birincisi Kontenjanına Yerleşen	2
Toplam Yerleşen	72
İlk Yerleşme Oranı	%100

Tablo 58. Makine Mühendisliği Bölümüne Yerleşenler Ortalama Kaçınıcı Tercihde Yerleşti?

Programa Yerleşen Sayısı		72
Birinci Tercih Olarak Yerleşen Sayısı	2	%2,78
İlk Üç Tercih Olarak Yerleşen Sayısı	6	%8,33
İlk On Tercih Olarak Yerleşen Sayısı	42	%58,33
Yerleşenler Ortalama Kaçınıcı Tercihde Yerleşti?		9,97

Tercih Sayısı	Yerleşen Sayısı
1	2
2	1
3	3
4	3
5	5
6	7
7	5
8	8
9	4
10	4
11	5
12	2

Tercih Sayısı	Yerleşen Sayısı
13	5
14	2
15	3
16	2
17	5
18	2
19	2
20	-
21	1
22	1
23	-
24	-

MALZEME BİLİMİ VE MÜHENDİSLİĞİ BÖLÜMÜ

Tablo 59. Genel Bilgiler- Malzeme Bilimi ve Mühendisliği Bölümü (2020)

Fakülte/Yüksekokul	Mühendislik Fakültesi
Puan Türü	SAY
Genel Kontenjan	70
Okul Birincisi Kontenjanı	2
Toplam Kontenjanı	72
Genel Kontenjane Yerleşen	71
Okul Birincisi Kontenjanına Yerleşen	1
Toplam Yerleşen	72
İlk Yerleşme Oranı	%100

Tablo 60. Malzeme Bilimi ve Mühendisliği Bölümüne Yerleşenler Ortalama Kaçınıcı Tercihde Yerleşti?

Programa Yerleşen Sayısı		72
Birinci Tercih Olarak Yerleşen Sayısı	9	%12,5
İlk Üç Tercih Olarak Yerleşen Sayısı	20	%27,78
İlk On Tercih Olarak Yerleşen Sayısı	63	%87,5
Yerleşenler Ortalama Kaçınıcı Tercihde Yerleşti?		6,21

Tercih Sayısı	Yerleşen Sayısı
1	9
2	6
3	5
4	9
5	7
6	5
7	6
8	6
9	8
10	2
11	3
12	1

Tercih Sayısı	Yerleşen Sayısı
13	1
14	2
15	1
16	-
17	1
18	1
19	-
20	1
21	-
22	-
23	-
24	-

SPOR BİLİMLERİ FAKÜLTESİ

Tablo 61. Spor Bilimleri Fakültesi Taban ve Tavan Puanları İstatistikleri

	Taban Puan Sıralaması			Tavan Puan Sıralaması		
	2018-2019	2019-2020	2020-2021	2018-2019	2019-2020	2020-2021
Spor Bilimleri Fakültesi	259,289	268,72830	283,83712	372,232	305,58470	317,44283
Spor Yöneticiliği	259.289	268,7283	283,83712	372.232	305,5847	317,44283

Tablo 62. Spor Bilimleri Fakültesi Taban ve Tavan Başarı Sırası İstatistikleri

	Taban Başarı Sıralaması		
	2018-2019	2019-2020	2020-2021
Spor Yöneticiliği	382.704	391.520	366.918
	Tavan Başarı Sıralaması		
	2018-2019	2019-2020	2020-2021
Spor Yöneticiliği	42.256	214.519	225.706

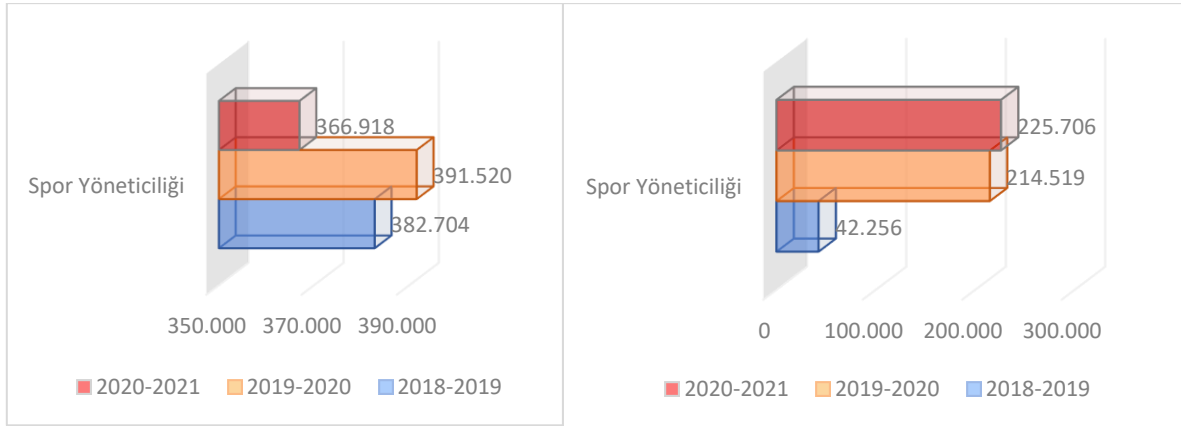

Şekil 11. Spor Bilimleri Fakültesi Bölümlerinin Yıllara Göre Taban ve Tavan Başarı Sıralaması

SPOR YÖNETİCİLİĞİ BÖLÜMÜ

Tablo 63. Genel Bilgiler- Spor Yöneticiliği Bölümü (2020)

Fakülte/Yüksekokul	Spor Bilimleri Fakültesi
Puan Türü	EA
Genel Kontenjan	60
Okul Birincisi Kontenjanı	2
Toplam Kontenjanı	62
Genel Kontenjana Yerleşen	60
Okul Birincisi Kontenjanına Yerleşen	2
Toplam Yerleşen	62
İlk Yerleşme Oranı	%100

Tablo 64. Spor Yöneticiliği Bölümüne Yerleşenler Ortalama Kaçınıcı Tercihde Yerleşti?

Programa Yerleşen Sayısı		62
Birinci Tercih Olarak Yerleşen Sayısı	20	%32,26
İlk Üç Tercih Olarak Yerleşen Sayısı	39	%62,90
İlk On Tercih Olarak Yerleşen Sayısı	56	%90,32
Yerleşenler Ortalama Kaçınıcı Tercihde Yerleşti?		4,59

Tercih Sayısı	Yerleşen Sayısı
1	20
2	11
3	8
4	4
5	4
6	2
7	1
8	4
9	2
10	-
11	-
12	-

Tercih Sayısı	Yerleşen Sayısı
13	-
14	-
15	1
16	-
17	1
18	1
19	1
20	-
21	-
22	1
23	1
24	-

PORSUK MESLEK YÜKSEKOKULU

Tablo 65. Porsuk Meslek Yüksekokulu Taban ve Tavan Puanları İstatistikleri

	Taban Puan Sıralaması			Tavan Puan Sıralaması		
	2018-2019	2019-2020	2020-2021	2018-2019	2019-2020	2020-2021
Porsuk Meslek Yüksekokulu	259,670	260,85240	275,27820	300,491	341,49089	336,90281
Basım ve Yayım Teknolojileri	243,955	242,43719	243,40075	285,720	379,01060	300,48185
Bilgisayar Programcılığı	292,284	298,62316	321,25746	335,797	374,58811	370,42861
Elektrik Enerjisi Üretim, İletim ve Dağıtım	254,860	252,71044	252,85372	291,617	319,94736	334,89185
Grafik Tasarımı	272,167	273,18726	285,45826	308,719	406,25210	365,26027
İnsansız Hava Aracı Teknolojisi ve Operatörlüğü	-	-	333,28739	-	-	437,75055
Makine, Resim ve Konstrüksiyonu	249,595	254,21996	253,93314	308,685	305,48998	313,50694
Mekatronik	280,638	283,22107	290,75888	331,740	349,26883	328,65174
Radyo ve Televizyon Teknolojisi	246,307	245,92171	250,78012	276,199	317,75483	287,86748
Yapı Denetimi	237,555	236,49841	245,77406	265,451	279,61534	293,28600

Tablo 66. Porsuk Meslek Yüksekokulu Taban Başarı Sırası İstatistikleri

	Taban Başarı Sıralaması		
	2018-2019	2019-2020	2020-2021
Porsuk Meslek Yüksekokulu	767.937	774.857	942.611
Basım ve Yayım Teknolojileri	936.267	975.631	1.299.885
Bilgisayar Programcılığı	451.561	417.530	479.524
Elektrik Enerjisi Üretim, İletim ve Dağıtım	801.967	845.041	1.184.375
Grafik Tasarımı	618.523	620.551	797.604
İnsansız Hava Aracı Teknolojisi ve Operatörlüğü	-	-	427.162
Makine, Resim ve Konstrüksiyonu	865.077	826.497	1.138.947
Mekatronik	542.146	530.997	763.143
Radyo ve Televizyon Teknolojisi	906.323	930.894	1.201.642
Yapı Denetimi	1.021.633	1.051.717	1.191.218

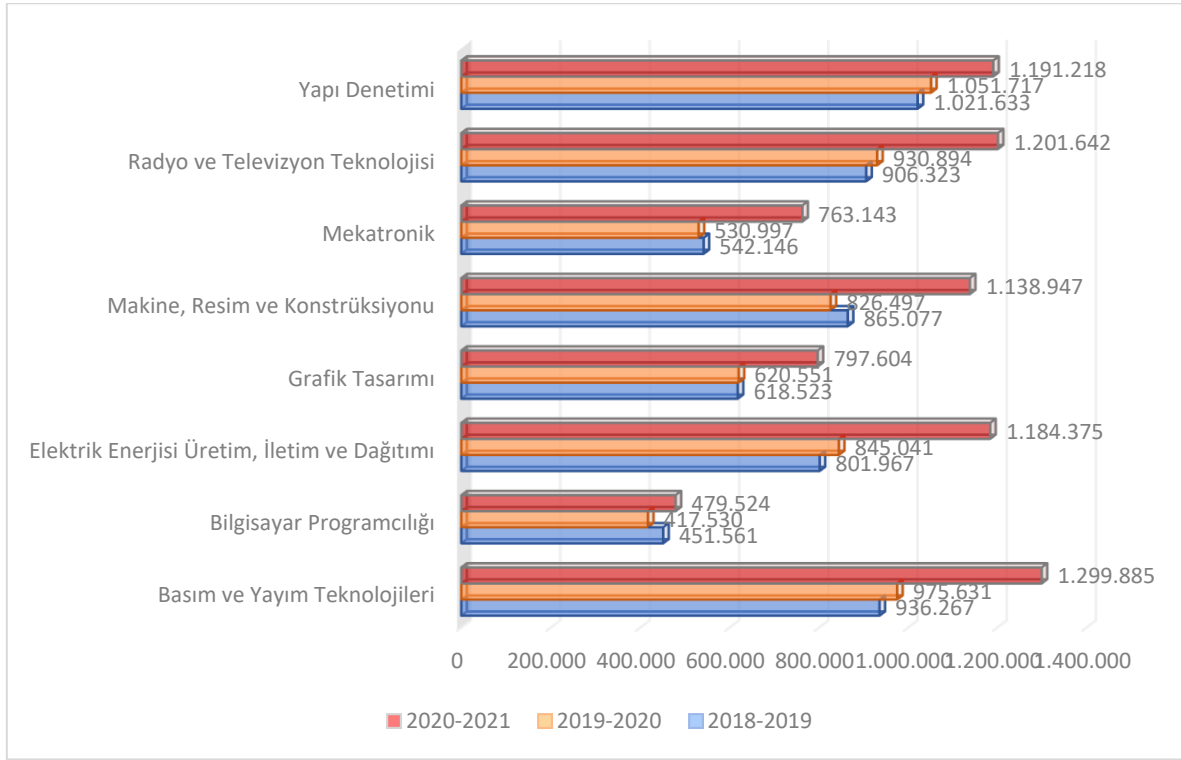

Şekil 12. Porsuk Meslek Yüksekokulu Bölümlerinin Yıllara Göre Taban Başarı Sıralaması

Tablo 67. Porsuk Meslek Yüksekokulu Tavan Başarı Sırası İstatistikleri

	Tavan Başarı Sıralaması		
	2018-2019	2019-2020	2020-2021
Porsuk Meslek Yüksekokulu	107.779	259.249	332.591
Basım ve Yayım Teknolojileri	136.897	122.770	472.366
Bilgisayar Programcılığı	29.402	131.523	178.459
Elektrik Enerjisi Üretim, İletim ve Dağıtım	116.402	300.570	292.605
Grafik Tasarımı	70.175	78.546	192.173
İnsansız Hava Aracı Teknolojisi ve Operatörlüğü	-	-	59.904
Makine, Resim ve Konstrüksiyonu	70.238	375.383	393.715
Mekatronik	33.594	192.668	319.022
Radyo ve Televizyon Teknolojisi	175.858	310.816	562.899
Yapı Denetimi	229.668	561.713	522.175

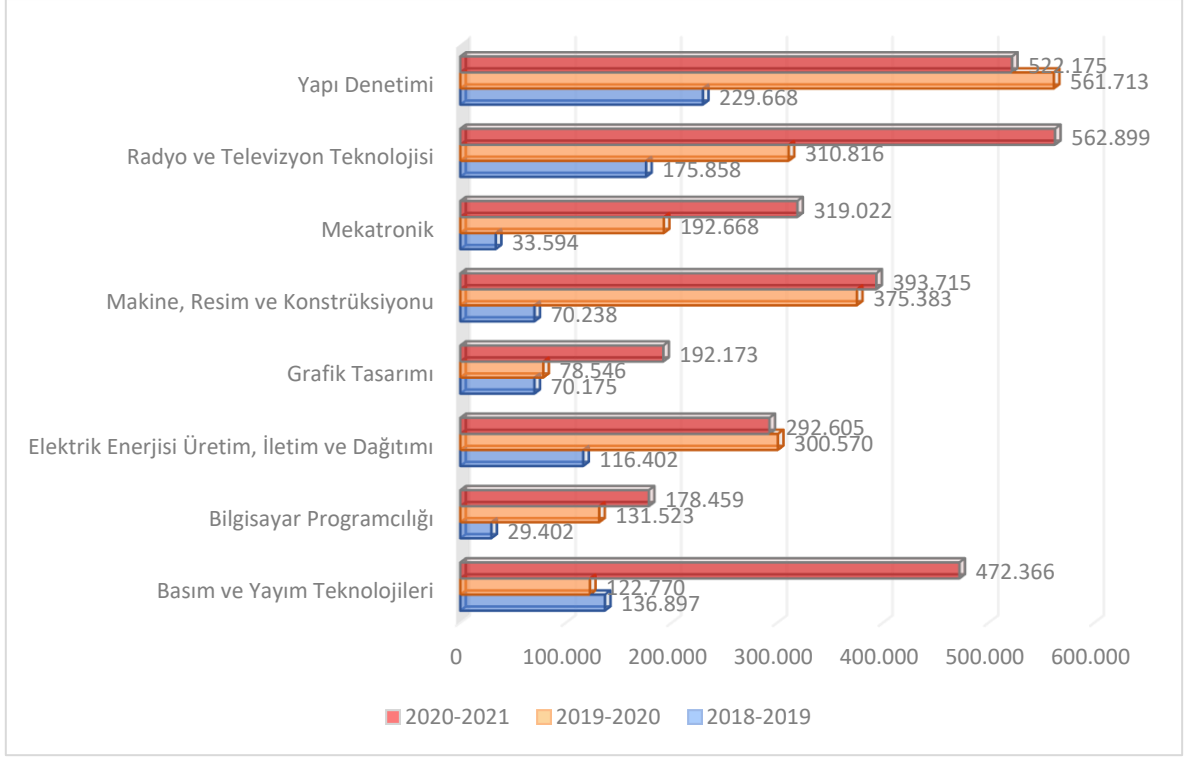

Şekil 13. Porsuk Meslek Yüksekokulu Bölümlerinin Yıllara Göre Tavan Başarı Sıralaması

BASIM VE YAYIN TEKNOLOJİLERİ PROGRAMI

Tablo 68. Genel Bilgiler- Basım ve Yayın Teknolojileri Programı (2020)

Fakülte/Yüksekokul	Porsuk MYO
Puan Türü	TYT
Genel Kontenjan	60
Okul Birincisi Kontenjanı	2
Toplam Kontenjanı	62
Genel Kontenjane Yerleşen	62
Okul Birincisi Kontenjanına Yerleşen	0
Toplam Yerleşen	62
İlk Yerleşme Oranı	%100

Tablo 69. Basım ve Yayın Teknolojileri Programına Yerleşenler Ortalama Kaçınıcı Tercihde Yerleşti?

Programa Yerleşen Sayısı		62
Birinci Tercih Olarak Yerleşen Sayısı	6	%9,68
İlk Üç Tercih Olarak Yerleşen Sayısı	25	%40,32
İlk On Tercih Olarak Yerleşen Sayısı	50	%80,65
Yerleşenler Ortalama Kaçınıcı Tercihde Yerleşti?		6,16

Tercih Sayısı	Yerleşen Sayısı
1	6
2	11
3	8
4	7
5	3
6	6
7	1
8	2
9	2
10	4
11	2
12	2

Tercih Sayısı	Yerleşen Sayısı
13	2
14	-
15	3
16	-
17	2
18	-
19	1
20	-
21	-
22	-
23	-
24	-

BİLGİSAYAR PROGRAMCILIĞI PROGRAMI

Tablo 70. Genel Bilgiler- Bilgisayar Programcılığı Programı (2020)

Fakülte/Yüksekokul	Porsuk MYO
Puan Türü	TYT
Genel Kontenjan	60
Okul Birincisi Kontenjanı	2
Toplam Kontenjanı	62
Genel Kontenjane Yerleşen	60
Okul Birincisi Kontenjanına Yerleşen	2
Toplam Yerleşen	62
İlk Yerleşme Oranı	%100

Tablo 71. Bilgisayar Programcılığı Programına Yerleşenler Ortalama Kaçınıcı Tercihde Yerleşti?

Programa Yerleşen Sayısı		62
Birinci Tercih Olarak Yerleşen Sayısı	33	%53,23
İlk Üç Tercih Olarak Yerleşen Sayısı	49	%79,03
İlk On Tercih Olarak Yerleşen Sayısı	60	%96,77
Yerleşenler Ortalama Kaçınıcı Tercihde Yerleşti?		2,57

Tercih Sayısı	Yerleşen Sayısı
1	2
2	3
3	4
4	5
5	6
6	7
7	8

Tercih Sayısı	Yerleşen Sayısı
8	2
9	-
10	-
11	1
12	-
13	-
14	1

ELEKTRİK ENERJİSİ ÜRETİM, İLETİM VE DAĞITIMI PROGRAMI

Tablo 72. Genel Bilgiler- Elektrik Enerjisi Üretim, İletim ve Dağıtım Programı (2020)

Fakülte/Yüksekokul	Porsuk MYO
Puan Türü	TYT
Genel Kontenjan	60
Okul Birincisi Kontenjanı	2
Toplam Kontenjanı	62
Genel Kontenjane Yerleşen	62
Okul Birincisi Kontenjanına Yerleşen	0
Toplam Yerleşen	62
İlk Yerleşme Oranı	%100

Tablo 73. Elektrik Enerjisi Üretim, İletim ve Dağıtım Programına Yerleşenler Ortalama Kaçınıcı Tercihde Yerleşti?

Programa Yerleşen Sayısı		62
Birinci Tercih Olarak Yerleşen Sayısı	11	%17,74
İlk Üç Tercih Olarak Yerleşen Sayısı	29	%46,77
İlk On Tercih Olarak Yerleşen Sayısı	56	%90,32
Yerleşenler Ortalama Kaçınıcı Tercihde Yerleşti?		5,06

Tercih Sayısı	Yerleşen Sayısı
1	2
2	11
3	13
4	5
5	5
6	5
7	3
8	3

Tercih Sayısı	Yerleşen Sayısı
9	6
10	4
11	1
12	-
13	1
14	1
15	2
16	1

GRAFİK TASARIMI PROGRAMI

Tablo 74. Genel Bilgiler- Grafik Tasarımı Programı (2020)

Fakülte/Yüksekokul	Porsuk MYO
Puan Türü	TYT
Genel Kontenjan	60
Okul Birincisi Kontenjanı	2
Toplam Kontenjanı	62
Genel Kontenjane Yerleşen	62
Okul Birincisi Kontenjanına Yerleşen	0
Toplam Yerleşen	62
İlk Yerleşme Oranı	%100

Tablo 75. Grafik Tasarımı Programına Yerleşenler Ortalama Kaçınıcı Tercihde Yerleşti?

Programa Yerleşen Sayısı		62
Birinci Tercih Olarak Yerleşen Sayısı	21	%33,87
İlk Üç Tercih Olarak Yerleşen Sayısı	43	%69,36
İlk On Tercih Olarak Yerleşen Sayısı	59	%95,16
Yerleşenler Ortalama Kaçınıcı Tercihde Yerleşti?		3,18

Tercih Sayısı	Yerleşen Sayısı
1	21
2	16
3	6
4	6
5	3
6	1
7	3
8	2
9	1
10	-
11	2
12	-
13	1

İNSANSIZ HAVA ARACI TEKNOLOJİSİ VE OPERATÖRLÜĞÜ PROGRAMI

Tablo 76. Genel Bilgiler- İnsansız Hava Aracı Teknolojisi ve Operatörlüğü Programı (2020)

Fakülte/Yüksekokul	Porsuk MYO
Puan Türü	TYT
Genel Kontenjan	40
Okul Birincisi Kontenjanı	1
Toplam Kontenjanı	41
Genel Kontenjana Yerleşen	40
Okul Birincisi Kontenjanına Yerleşen	1
Toplam Yerleşen	41
İlk Yerleşme Oranı	%100

Tablo 77. İnsansız Hava Aracı Teknolojisi ve Operatörlüğü Programına Yerleşenler Ortalama Kaçınıcı Tercihde Yerleşti?

Programa Yerleşen Sayısı		41
Birinci Tercih Olarak Yerleşen Sayısı	29	%70,73
İlk Üç Tercih Olarak Yerleşen Sayısı	34	%82,93
İlk On Tercih Olarak Yerleşen Sayısı	39	%95,12
Yerleşenler Ortalama Kaçınıcı Tercihde Yerleşti?		2,56

Tercih Sayısı	Yerleşen Sayısı
1	29
2	4
3	1
4	-
5	1
6	1
7	-
8	1

Tercih Sayısı	Yerleşen Sayısı
9	1
10	1
11	1
12	-
13	-
14	-
15	-
16	1

MAKİNE, RESİM VE KONSTRÜKSİYONU PROGRAMI

Tablo 78. Genel Bilgiler- Makine, Resim ve Konstrüksiyonu Programı (2020)

Fakülte/Yüksekokul	Porsuk MYO
Puan Türü	TYT
Genel Kontenjan	60
Okul Birincisi Kontenjanı	2
Toplam Kontenjanı	62
Genel Kontenjane Yerleşen	62
Okul Birincisi Kontenjanına Yerleşen	0
Toplam Yerleşen	62
İlk Yerleşme Oranı	%100

Tablo 79. Makine, Resim ve Konstrüksiyonu Programına Yerleşenler Ortalama Kaçınıcı Tercihde Yerleşti?

Programa Yerleşen Sayısı		62
Birinci Tercih Olarak Yerleşen Sayısı	21	%33,87
İlk Üç Tercih Olarak Yerleşen Sayısı	36	%58,07
İlk On Tercih Olarak Yerleşen Sayısı	57	%91,95
Yerleşenler Ortalama Kaçınıcı Tercihde Yerleşti?		4,53

Tercih Sayısı	Yerleşen Sayısı
1	21
2	9
3	6
4	4
5	3
6	5
7	2
8	2
9	1
10	4
11	1
12	1

Tercih Sayısı	Yerleşen Sayısı
13	-
14	-
15	1
16	-
17	-
18	-
19	-
20	-
21	-
22	1
23	-
24	1

MEKATRONİK PROGRAMI

Tablo 80. Genel Bilgiler- Mekatronik Programı (2020)

Fakülte/Yüksekokul	Porsuk MYO
Puan Türü	TYT
Genel Kontenjan	60
Okul Birincisi Kontenjanı	2
Toplam Kontenjanı	62
Genel Kontenjane Yerleşen	61
Okul Birincisi Kontenjanına Yerleşen	1
Toplam Yerleşen	62
İlk Yerleşme Oranı	%100

Tablo 81. Mekatronik Programına Yerleşenler Ortalama Kaçınıcı Tercihde Yerleşti?

Programa Yerleşen Sayısı		62
Birinci Tercih Olarak Yerleşen Sayısı	22	%35,48
İlk Üç Tercih Olarak Yerleşen Sayısı	45	%72,58
İlk On Tercih Olarak Yerleşen Sayısı	58	%93,55
Yerleşenler Ortalama Kaçınıcı Tercihde Yerleşti?		3,31

Tercih Sayısı	Yerleşen Sayısı
1	22
2	17
3	6
4	5
5	5
6	-
7	-
8	3
9	-
10	-

Tercih Sayısı	Yerleşen Sayısı
11	-
12	1
13	1
14	-
15	-
16	-
17	1
18	-
19	-
20	1

RADYO VE TELEVİZYON TEKNOLOJİSİ PROGRAMI

Tablo 82. Genel Bilgiler- Radyo ve Televizyon Teknolojisi Programı (2020)

Fakülte/Yüksekokul	Porsuk MYO
Puan Türü	TYT
Genel Kontenjan	60
Okul Birincisi Kontenjanı	2
Toplam Kontenjanı	62
Genel Kontenjane Yerleşen	62
Okul Birincisi Kontenjanına Yerleşen	0
Toplam Yerleşen	62
İlk Yerleşme Oranı	%100

Tablo 83. Radyo ve Televizyon Teknolojisi Programına Yerleşenler Ortalama Kaçınıcı Tercihde Yerleşti?

Programa Yerleşen Sayısı		62
Birinci Tercih Olarak Yerleşen Sayısı	17	%27,42
İlk Üç Tercih Olarak Yerleşen Sayısı	32	%51,61
İlk On Tercih Olarak Yerleşen Sayısı	52	%83,87
Yerleşenler Ortalama Kaçınıcı Tercihde Yerleşti?		5,11

Tercih Sayısı	Yerleşen Sayısı
1	17
2	10
3	5
4	6
5	6
6	2
7	3
8	-
9	3
10	-

Tercih Sayısı	Yerleşen Sayısı
11	-
12	3
13	1
14	1
15	1
16	-
17	1
18	2
19	-
20	1

YAPI DENETİMİ PROGRAMI

Tablo 84. Genel Bilgiler- Yapı Denetimi Programı (2020)

Fakülte/Yüksekokul	Porsuk MYO
Puan Türü	TYT
Genel Kontenjan	60
Okul Birincisi Kontenjanı	2
Toplam Kontenjanı	62
Genel Kontenjane Yerleşen	62
Okul Birincisi Kontenjanına Yerleşen	0
Toplam Yerleşen	62
İlk Yerleşme Oranı	%100

Tablo 85. Yapı Denetimi Programı Yerleşenler Ortalama Kaçınıcı Tercihde Yerleşti?

Programa Yerleşen Sayısı		62
Birinci Tercih Olarak Yerleşen Sayısı	4	%6,45
İlk Üç Tercih Olarak Yerleşen Sayısı	16	%25,81
İlk On Tercih Olarak Yerleşen Sayısı	38	%61,29
Yerleşenler Ortalama Kaçınıcı Tercihde Yerleşti?		6,40

Tercih Sayısı	Yerleşen Sayısı
1	-
2	4
3	8
4	4
5	6
6	2
7	2
8	5
9	5
10	2

Tercih Sayısı	Yerleşen Sayısı
11	5
12	3
13	-
14	2
15	1
16	1
17	-
18	-
19	2
20	-

ULAŞTIRMA MESLEK YÜKSEKOKULU

Tablo 86. Ulaştırma Meslek Yüksekokulu Taban ve Tavan Puanları İstatistikleri

	Taban Puan Sıralaması			Tavan Puan Sıralaması		
	2018-2019	2019-2020	2020-2021	2018-2019	2019-2020	2020-2021
Ulaştırma Meslek Yüksekokulu	261,913	263,75489	268,11717	310,090	322,46314	326,60337
Lojistik	248,264	246,52449	254,20564	277,746	317,92679	310,17454
Raylı Sistemler Elektrik ve Elektronik Teknolojisi	277,429	279,91578	283,55399	348,064	353,07285	389,68650
Raylı Sistemler İşletmeciliği	256,506	258,63407	258,91212	279,156	296,22792	278,58113
Raylı Sistemler Makine Teknolojisi	268,792	270,26524	273,84628	329,389	312,73475	313,66574
Raylı Sistemler Makinistliği	282,793	281,13551	296,20261	339,563	321,45586	362,31362
Raylı Sistemler Yol Teknolojisi	252,807	257,10289	254,99431	314,635	333,48509	298,03681
Sivil Havacılık Kabin Hizmetleri	281,724	287,84605	295,30901	321,018	348,78261	382,12766
Ulaştırma ve Trafik Hizmetleri	226,991	228,61506	227,91338	271,145	296,01928	278,24097

Tablo 87. Ulaştırma Meslek Yüksekokulu Taban Başarı Sırası İstatistikleri

	Taban Başarı Sıralaması		
	2018-2019	2019-2020	2020-2021
Ulaştırma Meslek Yüksekokulu	742.474	737.053	973.340
Lojistik	881.644	923.079	1.172.749
Raylı Sistemler Elektrik ve Elektronik Teknolojisi	570.183	559.122	799.862
Raylı Sistemler İşletmeciliği	782.507	773.659	1.092.275
Raylı Sistemler Makine Teknolojisi	651.391	649.012	950.661
Raylı Sistemler Makinistliği	524.397	548.667	706.168
Raylı Sistemler Yol Teknolojisi	826.030	791.692	1.140.442
Sivil Havacılık Kabin Hizmetleri	533.231	493.916	729.405
Ulaştırma ve Trafik Hizmetleri	1.170.406	1.157.275	1.195.158

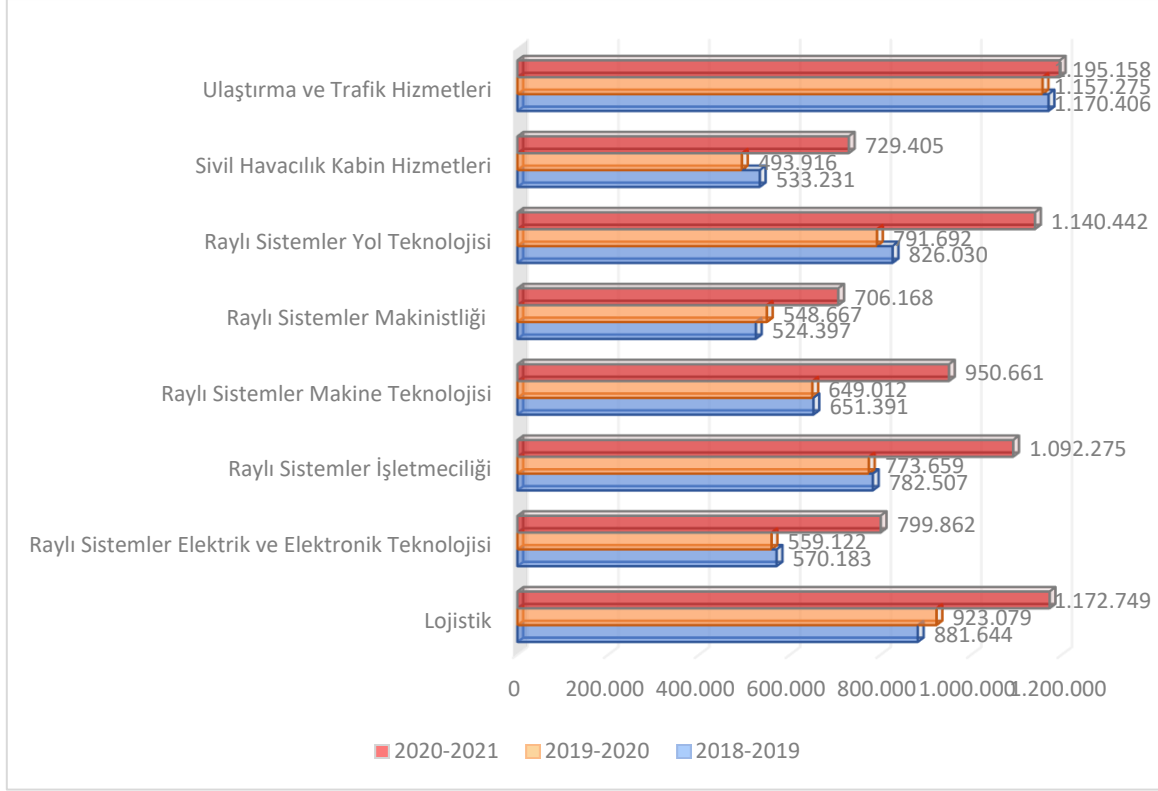

Şekil 14. Ulaştırma Meslek Yüksekokulu Bölümlerinin Yıllara Göre Taban Başarı Sıralaması

Tablo 88. Ulaştırma Meslek Yüksekokulu Tavan Başarı Sırası İstatistikleri

	Tavan Başarı Sıralaması		
	2018-2019	2019-2020	2020-2021
Ulaştırma Meslek Yüksekokulu	143.530	303.461	382.736
Lojistik	168.862	310.003	412.472
Raylı Sistemler Elektrik ve Elektronik Teknolojisi	19.685	181.907	135.132
Raylı Sistemler İşletmeciliği	162.778	433.303	639.162
Raylı Sistemler Makine Teknolojisi	36.368	335.745	392.848
Raylı Sistemler Makinistliği	26.007	293.577	200.218
Raylı Sistemler Yol Teknolojisi	58.482	244.342	488.985
Sivil Havacılık Kabin Hizmetleri	47.668	194.091	151.028
Ulaştırma ve Trafik Hizmetleri	628.388	434.720	642.042

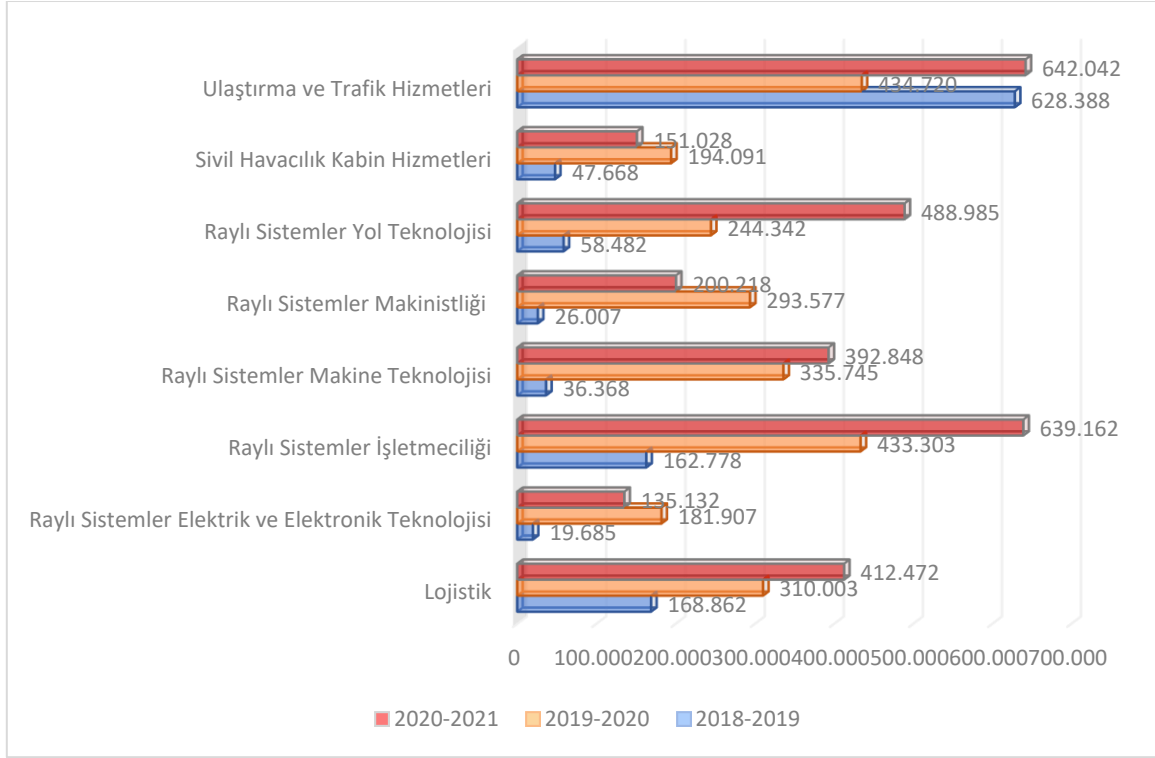

Şekil 15. Ulaştırma Meslek Yüksekokulu Bölümlerinin Yıllara Göre Tavan Başarı Sıralaması

LOJİSTİK PROGRAMI

Tablo 89. Genel Bilgiler- Lojistik Programı (2020)

Fakülte/Yüksekokul	Ulaştırma MYO
Puan Türü	TYT
Genel Kontenjan	60
Okul Birincisi Kontenjanı	2
Toplam Kontenjanı	62
Genel Kontenjane Yerleşen	62
Okul Birincisi Kontenjanına Yerleşen	0
Toplam Yerleşen	62
İlk Yerleşme Oranı	%100

Tablo 90. Lojistik Programına Yerleşenler Ortalama Kaçınıcı Tercihde Yerleşti?

Programa Yerleşen Sayısı		62
Birinci Tercih Olarak Yerleşen Sayısı	10	%16,13
İlk Üç Tercih Olarak Yerleşen Sayısı	20	%32,26
İlk On Tercih Olarak Yerleşen Sayısı	51	%82,26
Yerleşenler Ortalama Kaçınıcı Tercihde Yerleşti?		6,58

Tercih Sayısı	Yerleşen Sayısı
1	10
2	4
3	4
4	13
5	5
6	4
7	1
8	3
9	5
10	2
11	1
12	1

Tercih Sayısı	Yerleşen Sayısı
13	1
14	2
15	2
16	-
17	1
18	-
19	1
20	1
21	-
22	-
23	-
24	1

RAYLI SİSTEMLER ELEKTRİK VE ELEKTRONİK TEKNOLOJİSİ PROGRAMI

Tablo 91. Genel Bilgiler- Raylı Sistemler Elektrik ve Elektronik Teknolojisi Programı (2020)

Fakülte/Yüksekokul	Ulaştırma MYO
Puan Türü	TYT
Genel Kontenjan	60
Okul Birincisi Kontenjanı	2
Toplam Kontenjanı	62
Genel Kontenjane Yerleşen	60
Okul Birincisi Kontenjanına Yerleşen	2
Toplam Yerleşen	62
İlk Yerleşme Oranı	%100

Tablo 92. Raylı Sistemler Elektrik ve Elektronik Teknolojisi Programı Yerleşenler Ortalama Kaçınıncı Tercihde Yerleşti?

Programa Yerleşen Sayısı		62
Birinci Tercih Olarak Yerleşen Sayısı	31	%50
İlk Üç Tercih Olarak Yerleşen Sayısı	45	%72,58
İlk On Tercih Olarak Yerleşen Sayısı	53	%85,48
Yerleşenler Ortalama Kaçınıncı Tercihde Yerleşti?		3,79

Tercih Sayısı	Yerleşen Sayısı
1	31
2	8
3	6
4	1
5	5
6	1
7	-
8	-

Tercih Sayısı	Yerleşen Sayısı
9	-
10	1
11	-
12	4
13	1
14	2
15	1
21	1

RAYLI SİSTEMLER İŞLETMECİLİĞİ PROGRAMI

Tablo 93. Genel Bilgiler-Raylı Sistemler İşletmeciliği Programı (2020)

Fakülte/Yüksekökol	Ulaştırma MYO
Puan Türü	TYT
Genel Kontenjan	60
Okul Birincisi Kontenjanı	2
Toplam Kontenjanı	62
Genel Kontenjane Yerleşen	60
Okul Birincisi Kontenjanına Yerleşen	2
Toplam Yerleşen	62
İlk Yerleşme Oranı	%100

Tablo 94. Raylı Sistemler İşletmeciliği Programı Yerleşenler Ortalama Kaçınıcı Tercihde Yerleşti?

Programa Yerleşen Sayısı		62
Birinci Tercih Olarak Yerleşen Sayısı	10	%16,13
İlk Üç Tercih Olarak Yerleşen Sayısı	18	%29,03
İlk On Tercih Olarak Yerleşen Sayısı	51	%82,26
Yerleşenler Ortalama Kaçınıcı Tercihde Yerleşti?		6,47

Tercih Sayısı	Yerleşen Sayısı
1	10
2	4
3	4
4	13
5	5
6	4
7	1
8	3
9	5
10	2
11	1
12	1

Tercih Sayısı	Yerleşen Sayısı
13	1
14	2
15	2
16	-
17	1
18	-
19	1
20	1
21	-
22	-
23	-
24	1

RAYLI SİSTEMLER MAKİNE TEKNOLOJİSİ PROGRAMI

Tablo 95. Genel Bilgiler- Raylı Sistemler Makine Teknolojisi Programı (2020)

Fakülte/Yüksekokul	Ulaştırma MYO
Puan Türü	TYT
Genel Kontenjan	60
Okul Birincisi Kontenjanı	2
Toplam Kontenjanı	62
Genel Kontenjane Yerleşen	61
Okul Birincisi Kontenjanına Yerleşen	1
Toplam Yerleşen	62
İlk Yerleşme Oranı	%100

Tablo 96. Raylı Sistemler Makine Teknolojisi Programı Yerleşenler Ortalama Kaçınıcı Tercihde Yerleşti?

Programa Yerleşen Sayısı		62
Birinci Tercih Olarak Yerleşen Sayısı	14	%22,58
İlk Üç Tercih Olarak Yerleşen Sayısı	31	%50,00
İlk On Tercih Olarak Yerleşen Sayısı	53	%85,48
Yerleşenler Ortalama Kaçınıcı Tercihde Yerleşti?		5,13

Tercih Sayısı	Yerleşen Sayısı
1	14
2	12
3	5
4	7
5	3
6	2
7	3
8	4
9	1
10	2
11	4
12	1

Tercih Sayısı	Yerleşen Sayısı
13	1
14	-
15	1
16	
17	-
18	-
19	-
20	-
21	1
22	-
23	1
24	-

RAYLI SİSTEMLER MAKİNİSTLİĞİ PROGRAMI

Tablo 97. Genel Bilgiler- Raylı Sistemler Makinistliği Programı (2020)

Fakülte/Yüksekokul	Ulaştırma MYO
Puan Türü	TYT
Genel Kontenjan	60
Okul Birincisi Kontenjanı	2
Toplam Kontenjanı	62
Genel Kontenjane Yerleşen	61
Okul Birincisi Kontenjanına Yerleşen	1
Toplam Yerleşen	62
İlk Yerleşme Oranı	%100

Tablo 98. Raylı Sistemler Makinistliği Programına Yerleşenler Ortalama Kaçınıcı Tercihde Yerleşti?

Programa Yerleşen Sayısı		62
Birinci Tercih Olarak Yerleşen Sayısı	32	%51,61
İlk Üç Tercih Olarak Yerleşen Sayısı	42	%67,742
İlk On Tercih Olarak Yerleşen Sayısı	55	588,71
Yerleşenler Ortalama Kaçınıcı Tercihde Yerleşti?		4,08

Tercih Sayısı	Yerleşen Sayısı
1	32
2	5
3	5
4	1
5	2
6	3
7	2
8	1
9	1
10	3
11	1
12	2

Tercih Sayısı	Yerleşen Sayısı
13	1
14	1
15	-
16	-
17	1
18	-
19	-
20	-
21	-
22	-
23	-
24	1

RAYLI SİSTEMLER YOL TEKNOLOJİSİ PROGRAMI

Tablo 99. Genel Bilgiler- Raylı Sistemler Yol Teknolojisi Programı (2020)

Fakülte/Yüksekokul	Ulaştırma MYO
Puan Türü	TYT
Genel Kontenjan	60
Okul Birincisi Kontenjanı	2
Toplam Kontenjanı	62
Genel Kontenjane Yerleşen	62
Okul Birincisi Kontenjanına Yerleşen	0
Toplam Yerleşen	62
İlk Yerleşme Oranı	%100

Tablo 100. Raylı Sistemler Yol Teknolojisi Programına Yerleşenler Ortalama Kaçınıcı Tercihde Yerleşti?

Programa Yerleşen Sayısı		62
Birinci Tercih Olarak Yerleşen Sayısı	11	%17,74
İlk Üç Tercih Olarak Yerleşen Sayısı	27	%43,55
İlk On Tercih Olarak Yerleşen Sayısı	51	%82,26
Yerleşenler Ortalama Kaçınıcı Tercihde Yerleşti?		5,48

Tercih Sayısı	Yerleşen Sayısı
1	11
2	7
3	9
4	8
5	7
6	3
7	2
8	2
9	2
10	-
11	2
12	2

Tercih Sayısı	Yerleşen Sayısı
13	2
14	2
15	1
16	-
17	1
18	-
19	-
20	-
21	-
22	-
23	1
24	-

SİVİL HAVACILIK KABİN HİZMETLERİ PROGRAMI

Tablo 101. Genel Bilgiler- Sivil Havacılık Kabin Hizmetleri Programı (2020)

Fakülte/Yüksekokul	Ulaştırma MYO
Puan Türü	TYT
Genel Kontenjan	100
Okul Birincisi Kontenjanı	3
Toplam Kontenjanı	103
Genel Kontenjane Yerleşen	102
Okul Birincisi Kontenjanına Yerleşen	1
Toplam Yerleşen	103
İlk Yerleşme Oranı	%100

Taban 102. Sivil Havacılık Kabin Hizmetleri Programına Yerleşenler Ortalama Kaçınıcı Tercihde Yerleşti?

Programa Yerleşen Sayısı		103
Birinci Tercih Olarak Yerleşen Sayısı	50	%48,54
İlk Üç Tercih Olarak Yerleşen Sayısı	75	%72,82
İlk On Tercih Olarak Yerleşen Sayısı	95	%92,23
Yerleşenler Ortalama Kaçınıcı Tercihde Yerleşti?		3,62

Tercih Sayısı	Yerleşen Sayısı
1	50
2	11
3	14
4	2
5	7
6	2
7	1
8	4
9	1
10	3
11	3
12	1

Tercih Sayısı	Yerleşen Sayısı
13	1
14	-
15	-
16	-
17	-
18	-
19	-
20	-
21	1
22	-
23	1
24	1

ULAŞTIRMA VE TRAFİK HİZMETLERİ PROGRAMI

Tablo 103. Genel Bilgiler- Ulaştırma ve Trafik Hizmetleri Programı (2020)

Fakülte/Yüksekokul	Ulaştırma MYO
Puan Türü	TYT
Genel Kontenjan	60
Okul Birincisi Kontenjanı	2
Toplam Kontenjanı	62
Genel Kontenjane Yerleşen	62
Okul Birincisi Kontenjanına Yerleşen	0
Toplam Yerleşen	62
İlk Yerleşme Oranı	%100

Tablo 104. Ulaştırma ve Trafik Hizmetleri Programı Yerleşenler Ortalama Kaçınıcı Tercihde Yerleşti?

Programa Yerleşen Sayısı		62
Birinci Tercih Olarak Yerleşen Sayısı	6	%9,68
İlk Üç Tercih Olarak Yerleşen Sayısı	18	%29,03
İlk On Tercih Olarak Yerleşen Sayısı	48	%77,42
Yerleşenler Ortalama Kaçınıcı Tercihde Yerleşti?		7,71

Tercih Sayısı	Yerleşen Sayısı
1	6
2	5
3	7
4	5
5	7
6	2
7	5
8	4
9	5
10	2
11	1
12	1
13	-
14	2
15	1
16	-
17	2
18	1
19	3
20	1
21	-
22	-
23	1
24	1