



# **Eskişehir Teknik Üniversitesi**

## **2021 YKS Sonuçları**

### **Değerlendirmesi**

**Eylül 2021**

**Eskişehir Teknik Üniversitesi**  
**2021 YKS Sonuçları Değerlendirmesi**

2021 YKS sonuçlarına göre Eskişehir Teknik Üniversitesi Fakülte ve Meslek Yüksekokulu kontenjanları, yerleşen öğrenci sayıları ve doluluk oranlarına ait özet bilgiler aşağıda verilmiştir.

2021 YKS Kılavuzunda Üniversitemize 2590 kişilik YKS ve 81 kişilik de okul birincisi kontenjanı olmak üzere **2671** kişilik kontenjan açılmıştır. **2671** kişilik kontenjandan **2582** öğrenci YKS ve **34** Okul birincisi kontenjanından olmak üzere **2616** öğrenci üniversitemize yerleşmiştir. Genel doluluk oranı **%97,94** olmuştur.

Sadece iki bölümümüzde doluluk istenilen seviyeye ulaşmayarak Çevre Mühendisliği'nde %41,94, Rekreasyon'da ise %63,46 seviyesinde gerçekleşmiş olup boş kalan az sayıda kontenjanın da ek yerleştirmeler kapsamında tamamlanması beklenmektedir.

Eskişehir Teknik Üniversitesi, bu yıl da en iyilerin tercihi oldu. Sayısal puanla öğrenci alan Havacılık ve Uzay Bilimleri Fakültesi Pilotaj Bölümümüze **499,13113 (SAY)** puanla **Türkiye 1478.si BATUHAN ULUSOY** yerleşti.

21 Lisans programımızın (Özel Yetenek Sınavı ile alanlar hariç) 11'ünde (%52'sinde), 17 Ön Lisans programımızın 8'inde (%57'sinde) başarı sıralamaları 2020 yılı tavan başarı sıralamasına göre **artış göstermiş bulunmaktadır.**

Eskişehir'de yaşayan ve lise öğrenimini Eskişehir'de tamamlayan öğrencilerden 2021 yılında tercihlerini ESTÜ'den yana kullanan gençlerimizin oranının yerleşen öğrencilerimizin **%20,5'ini oluşturması** da memnuniyet vericidir.

**Tablo 1. Kontenjanlar & Yerleşen Sayıları**

	2018-2019	2019-2020	2020-2021	2021-2022
<b>Özel Yetenek Kontenjan</b>	67	82	212	95
<b>Özel Yetenek Hariç Kontenjan</b>	2409	2408	2531	2701
<b>Toplam Kontenjan</b>	2476	2490	2743	2796
<b>Yerleşen</b>	2376	2359	2462	2572
<b>Doluluk Oranları</b>	<b>98,63</b>	<b>97,97</b>	<b>97,27</b>	<b>95,22</b>

2018-2019 dönemine göre kontenjanlarda yaklaşık %13'lük bir artış meydana gelmiştir.

Yerleştirme sonuçlarına göre genel bilgiler aşağıda verilmiştir.

**Tablo 2. Genel Bilgiler**

Üniversite	Eskişehir Teknik Üniversitesi
Üniversite Türü	Devlet
Genel Kontenjan	2590
Okul Birincisi Kontenjanı	81
Toplam Kontenjanı	2671
Genel Kontenjana Yerleşen	2582
YKS Aktarılan Kontenjan (Okul Birincisi)	43
Okul Birincisi Kontenjanına Yerleşen	34
Toplam Yerleşen	2616
Kontenjan Doluluk Oranı	%97,94
2021 Tavan Puan	499,13113
2021 Tavan Puan Başarı Sırası	1478

**Tablo 3. Birimlerin Kontenjan ve Doluluk İstatistikleri**

Program Adı	KONTENJAN			YERLEŞEN				
	YKS	Okul Birincisi	Toplam*	YKS	Okul Birincisi	YKS Kontenjanına Aktarılan Okul Birincisi Kontenjanı	Toplam*	Doluluk Oranı %
Fen Fakültesi	290	9	299	299	0	9	299	%100
Havacılık ve Uzay Bilimleri Fakültesi	195	7	202	195	7	0	202	%100
Mimarlık ve Tasarım Fakültesi	320	9	329	324	5	4	329	%100
Mühendislik Fakültesi	600	17	617	571	10	7	581	%86
Spor Bilimleri Fakültesi	100	4	104	85	0	0	85	%82
Porsuk Meslek Yüksekokulu	540	18	558	552	6	12	558	%100
Ulaştırma Meslek Yüksekokulu	545	17	562	556	6	11	562	%100
<b>GENEL</b>	<b>2590</b>	<b>81</b>	<b>2671</b>	<b>2582</b>	<b>34</b>	<b>43</b>	<b>2616</b>	<b>%97,94</b>

\* Toplam Değere özel yetenek sınavları ile alınan öğrenci kontenjanları dâhil edilmemiştir.

**Tablo 4. Birimlerin Taban ve Tavan Başarı Sıralamaları**

Birimler	Taban Başarı Sıralaması	Tavan Başarı Sıralaması
Fen Fakültesi	383.069	70.848
Havacılık ve Uzay Bilimleri Fakültesi	163.920	1.478
Mimarlık ve Tasarım Fakültesi	467.445	43.534
Mühendislik Fakültesi	299.741	15.473
Spor Bilimleri Fakültesi	586.030	268.123
Porsuk Meslek Yüksekokulu	1.263.796	41.838
Ulaştırma Meslek Yüksekokulu	1.330.062	204.818

**Tablo 5. Yerleşenler Ortalama Kaçınıcı Tercihde Yerleşti?**

Üniversiteye Yerleşen Sayısı		2525
Birinci Tercih Olarak Yerleşen Sayısı	616	%23,55
İlk Üç Tercih Olarak Yerleşen Sayısı	1202	%45,95
İlk On Tercih Olarak Yerleşen Sayısı	2280	%87,16
Yerleşenler Ortalama Kaçınıcı Tercihde Yerleşti?		5,2

**Tablo 6. Yerleşenlerin Mezun Oldukları Lise Tipleri**

Orta Öğretim Türü	Öğrenci Sayısı	Oran %
Lise (Resmi ve Gündüz Öğretimi Yapan Liseler)	32	%1,22
Özel Lise	1	%0,04
Anadolu Lisesi (Y.Dille Öğr.Yapan Resmi Lise)	1222	%46,71
Yabancı Dille Öğretim Yapan Özel Lise	391	%14,95
Fen Lisesi	148	%5,66
Özel Fen Lisesi	73	%2,79
Lise (Y. Dil Ağırlıklı Program Uygulayan L)	2	%0,08
Sosyal Bilimler Lisesi	19	%0,73
Spor Lisesi	3	%0,11
Özel Temel Lise	67	%2,56
Lise Programı (A.Ö.L.)	149	%5,70
İmam Hatip Lisesi Programı (A.Ö.L.)	4	%0,15
Meslek Lisesi Program	6	%0,23
Anadolu Güzel Sanatlar Lisesi	1	%0,04
Güzel Sanatlar Lisesi	1	%0,04
Anadolu Öğretmen Lisesi	11	%0,42
İmam Hatip Lisesi	4	%0,15

Anadolu Imam Hatip Lisesi	76	%2,91
Ticaret Meslek Lisesi	1	%0,04
Teknik Lise (Erkek Teknik)	5	%0,19
Anadolu Teknik Lisesi (Erkek Teknik)	12	%0,46
Anadolu Teknik Lisesi (Kız Teknik)	1	%0,04
Endüstri Meslek Lisesi	15	%0,57
Anadolu Meslek Lisesi	7	%0,27
Anadolu Meslek Lisesi (Kız Teknik)	2	%0,08
Sağlık Meslek Lisesi	2	%0,08
Anadolu Sağlık Meslek Lisesi	5	%0,19
Özel Anadolu Sağlık Meslek Lisesi	1	%0,04
Mesleki ve Teknik Anadol. Lis. (Anadolu Meslek Pr)	252	%9,63
Mesleki ve Teknik Anadol. Lis. (Anadolu Teknik Pr)	84	%3,21
Özel Anadolu Meslek Prog	9	%0,34
Özel Anadolu Teknik Programı	9	%0,34
And.Denizcilik/And.Deniz.ve Su Ürünleri.Mes.L	1	%0,04

Tablo 7. İllere Göre Yerleşen Öğrenciler

	Yerleşen Sayısı	Oran
Aynı Şehir	521	%24,24
Farklı Şehir	1991	%78,85

## 2021 YKS İllere göre ESTÜ'yü Kazanan Öğrencilerin Dağılımı

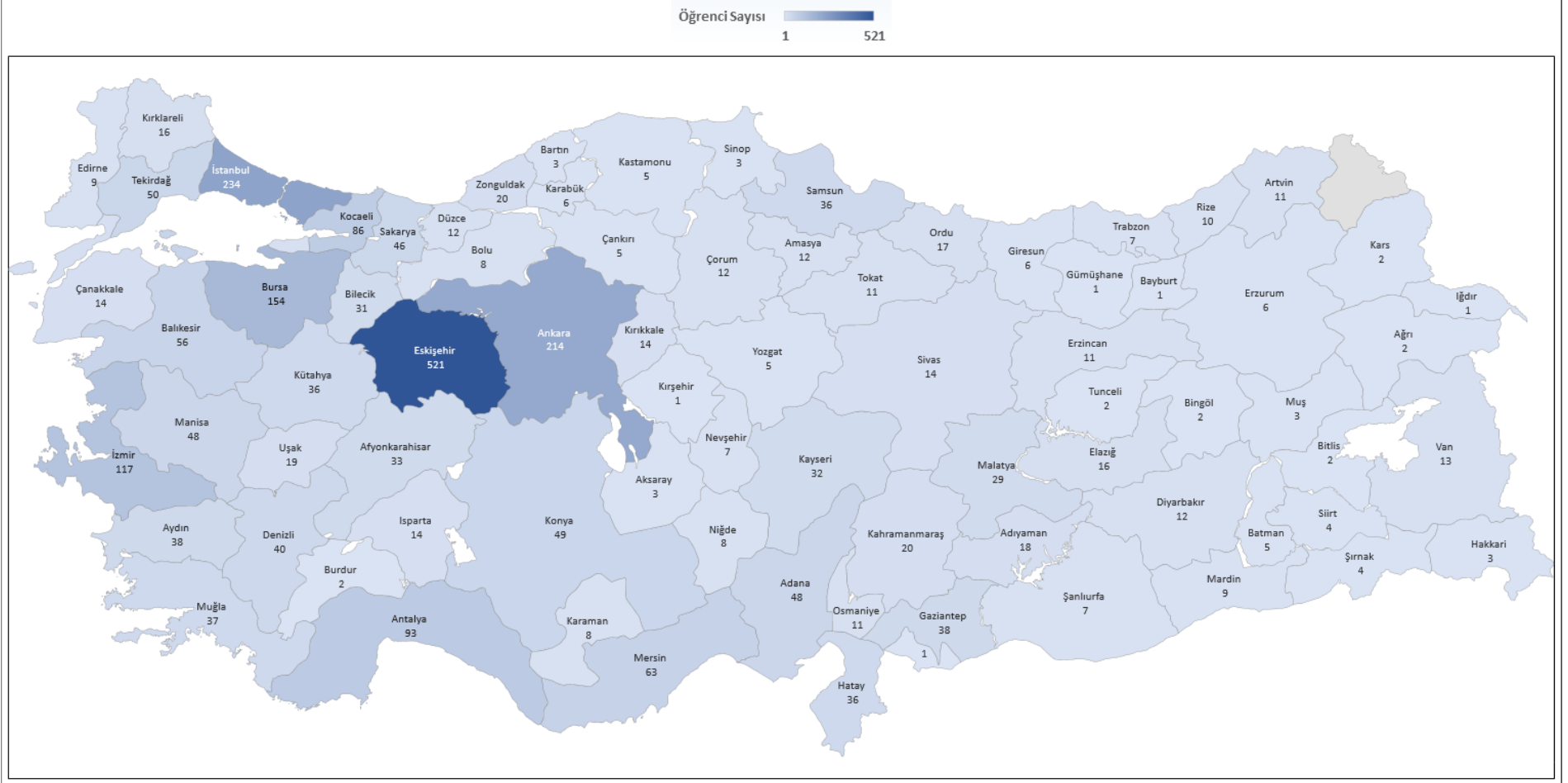

Şekil 1. Yerleşenlerin İllere Göre Dağılımı

**Tablo 8. Birim Bazında Başarı Sıralamaları**

Program Adı	Puan Türü	2020'e Taban'a Göre Durum	2020'e Tavan'a Göre Durum	2021-2022		2020-2021		2019-2020		2018-2019	
				Taban	Tavan	Taban	Tavan	Taban	Tavan	Taban	Tavan
<b>Fen Fakültesi</b>											
Biyoloji	SAY	İyileşme	İyileşme	261.438	70.848	352.735	162.952	363.466	292.421	361.654	135.292
Fizik	SAY	-	-	383.069	243.156	381.065	173.285	395.122	74.736	406.360	176.560
İstatistik	SAY	İyileşme	İyileşme	329.453	177.984	351.162	272.223	374.218	289.935	416.634	211.703
Kimya	SAY	-	-	356.371	179.868	337.679	110.197	356.981	261.460	385.829	178.083
Matematik	SAY	-	-	323.505	147.061	242.965	92.520	248.982	69.784	244.105	47.686
<b>Havacılık ve Uzay Bilimleri Fakültesi</b>											
Havacılık Elektrik ve Elektronik	SAY	-	-	90.485	65.809	84.368	51.450	86.876	52.960	91.177	57.038
Havacılık Yönetimi	EA	-	-	163.920	81.351	119.165	31.954	107.625	32.783	110.324	41.312
Pilotaj	SAY	İyileşme	-	4.167	1.478	4.523	546	6.051	157	7.398	4.139
Uçak Gövde ve Motor Bakımı	SAY	-	İyileşme	76.560	33.718	72.241	48.982	74.350	42.580	78.282	40.521
Hava Trafik Kontrolü	YETENEK SINAVI										
<b>Mimarlık ve Tasarım Fakültesi</b>											
Endüstriyel Tasarım	SAY	-	-	277.728	326.628	183.717	92.776	175.283	61.544	137.291	70.135
İç Mimarlık	SAY	-	-	287.438	384.352	165.868	100.532	142.206	78.826	111.129	52.054
Mimarlık	SAY	-	-	342.141	399.994	84.068	16.603	64.082	38.523	43.813	28.994
Tekstil ve Moda Tasarımı	EA / 2022 YETENEK SINAVI			238.263	304.781	468.449	167.501	469.985	150.709	519.253	169.140
<b>Mühendislik Fakültesi</b>											
Bilgisayar Mühendisliği (İngilizce)	SAY	İyileşme	İyileşme	33.292	15.473	37.868	25.801	41.867	29.951	45.200	22.472
Çevre Mühendisliği	SAY	-	İyileşme	299.741	173.309	297.426	190.287	298.244	157.479	276.432	169.807
Elektrik-Elektronik Mühendisliği (İngilizce)	SAY	-	-	64.786	44.110	51.238	34.795	48.251	35.361	45.292	29.905
Endüstri Mühendisliği	SAY	İyileşme	İyileşme	54.079	40.178	62.334	49.599	63.096	31.429	58.962	35.204
İnşaat Mühendisliği	SAY	-	-	213.974	105.796	167.056	99.744	147.741	65.537	74.756	42.860
Kimya Mühendisliği	SAY	İyileşme	İyileşme	134.650	78.715	152.593	96.551	179.151	106.139	175.715	92.201
Makine Mühendisliği	SAY	-	İyileşme	91.910	54.383	80.834	62.231	74.146	55.489	67.715	50.742

Malzeme Bilimi ve Mühendisliği (İngilizce)	SAY	-	-	182.717	100.806	176.273	64.144	187.022	85.207	180.033	90.959
<b>Spor Bilimleri Fakültesi</b>											
Spor Yöneticiliği	EA	-	-	586.030	268.123	366.918	225.706	391.520	214.519	382.704	42.256
Antrenörlük Eğitimi	YETENEK SINAVI										
Beden Eğitimi ve Spor Öğretmenliği	YETENEK SINAVI										
Rekreasyon	EA / 2022 YETENEK SINAVI			586.030	268123						
<b>Porsuk Meslek Yüksekokulu</b>											
Basım ve Yayım Teknolojileri	TYT	İyileşme	-	1.115.325	665.620	1.299.885	472.366	975.631	122.770	936.267	136.897
Bilgisayar Programcılığı	TYT	-	İyileşme	710.349	41.838	479.524	178.459	417.530	131.523	451.561	29.402
Elektrik Enerjisi Üretim, İletim ve Dağıtım	TYT	İyileşme	İyileşme	1.033.876	252.307	1.184.375	292.605	845.041	300.570	801.967	116.402
Grafik Tasarımı	TYT	-	-	958.535	503.108	797.604	192.173	620.551	78.546	618.523	70.175
İnsansız Hava Aracı Teknolojisi ve Operatörlüğü	TYT	-	-	976.090	178.297	427.162	59.904				
Makine, Resim ve Konstrüksiyonu	TYT	İyileşme	İyileşme	510.798	56.953	1.138.947	393.715	826.497	375.383	865.077	70.238
Mekatronik	TYT	-	-	953.370	355.551	763.143	319.022	530.997	192.668	542.146	33.594
Radyo ve Televizyon Teknolojisi	TYT	İyileşme	İyileşme	576.079	221.532	1.201.642	562.899	930.894	310.816	906.323	175.858
Yapı Denetimi	TYT	-	İyileşme	1.263.796	431.410	1.191.218	522.175	1.051.717	561.713	1.021.633	229.668
<b>Ulaştırma Meslek Yüksekokulu</b>											
Lojistik	TYT	-	İyileşme	1.277.886	360.296	1.172.749	412.472	923.079	310.003	881.644	168.862
Raylı Sistemler Elektrik ve Elektronik Teknolojisi	TYT	İyileşme	-	725.213	303.729	799.862	135.132	559.122	181.907	570.183	19.685
Raylı Sistemler İşletmeciliği	TYT	İyileşme	-	1.016.563	675.576	1.092.275	639.162	773.659	433.303	782.507	162.778
Raylı Sistemler Makine Teknolojisi	TYT	İyileşme	-	828.783	394.423	950.661	392.848	649.012	335.745	651.391	36.368
Raylı Sistemler Makinistliği	TYT	-	-	1.203.061	229.591	706.168	200.218	548.667	293.577	524.397	26.007
Raylı Sistemler Yol Teknolojisi	TYT	İyileşme	-	1.031.253	613.651	1.140.442	488.985	791.692	244.342	826.030	58.482
Sivil Havacılık Kabin Hizmetleri	TYT	-	-	1.330.062	204.818	729.405	151.028	493.916	194.091	533.231	47.668
Ulaştırma ve Trafik Hizmetleri	TYT	-	İyileşme	1.220.335	431.868	1.195.158	642.042	1.157.275	434.720	1.170.406	628.388



## FEN FAKÜLTESİ

Tablo 9. Fen Fakültesi Bazında Kontenjan & Yerleşen Sayıları ve Doluluk Oranları

Program Adı	Türü Puan	KONTENJAN			YERLEŞEN				
		YKS	Okul Birincisi	Toplam*	YKS	Okul Birincisi	YKS Kontenjanına Aktarılan Okul Birincisi Kontenjanı	Toplam*	Doluluk Oranı %
<b>Fen Fakültesi</b>		<b>290</b>	<b>9</b>	<b>299</b>	<b>299</b>	<b>0</b>	<b>9</b>	<b>299</b>	<b>100</b>
Biyoloji	SAY	60	2	62	62	0	2	62	100
Fizik	SAY	30	1	31	31	0	1	31	100
İstatistik	SAY	60	2	62	62	0	2	62	100
Kimya	SAY	60	2	62	62	0	2	62	100
Matematik	SAY	80	2	82	82	0	2	82	100

Tablo 10. Fen Fakültesi Bazında Başarı Sıralamaları

Program Adı	Puan Türü	2020'e Taban'a Göre Durum	2020'e Tavan'a Göre Durum	2021-222		2020-2021	
				Tavan	Tavan	Tavan	Tavan
Biyoloji	SAY	İyileşme	-	356.371	179.868	352.735	162.952
Fizik	SAY	-	-	383.069	243.156	381.065	173.285
İstatistik	SAY	İyileşme	İyileşme	323.505	147.061	351.162	272.223
Kimya	SAY	İyileşme	-	329.453	177.984	337.679	110.197
Matematik	SAY	-	İyileşme	261.438	70.848	242.965	92.520

**Grafik 1. Fen Fakültesi Başarı Sıralamaları (Taban)**

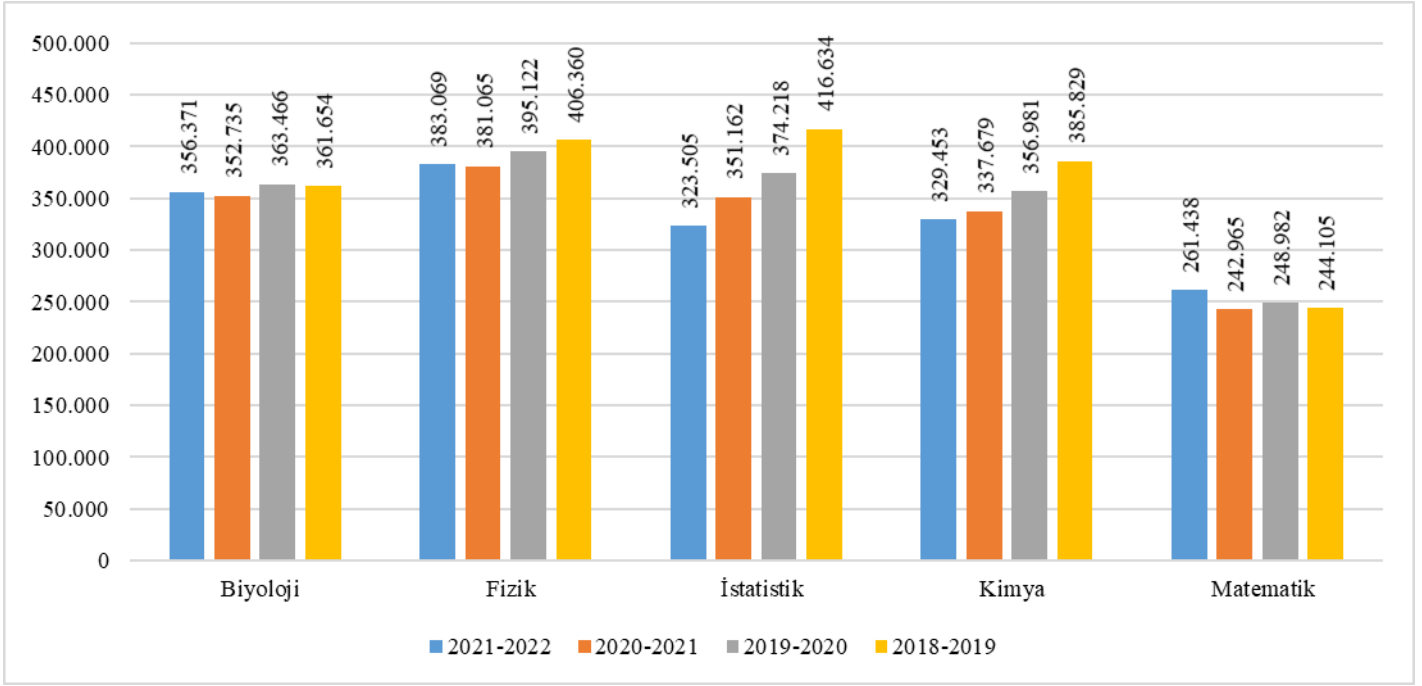

**Grafik 2. Fen Fakültesi Başarı Sıralamaları (Tavan)**

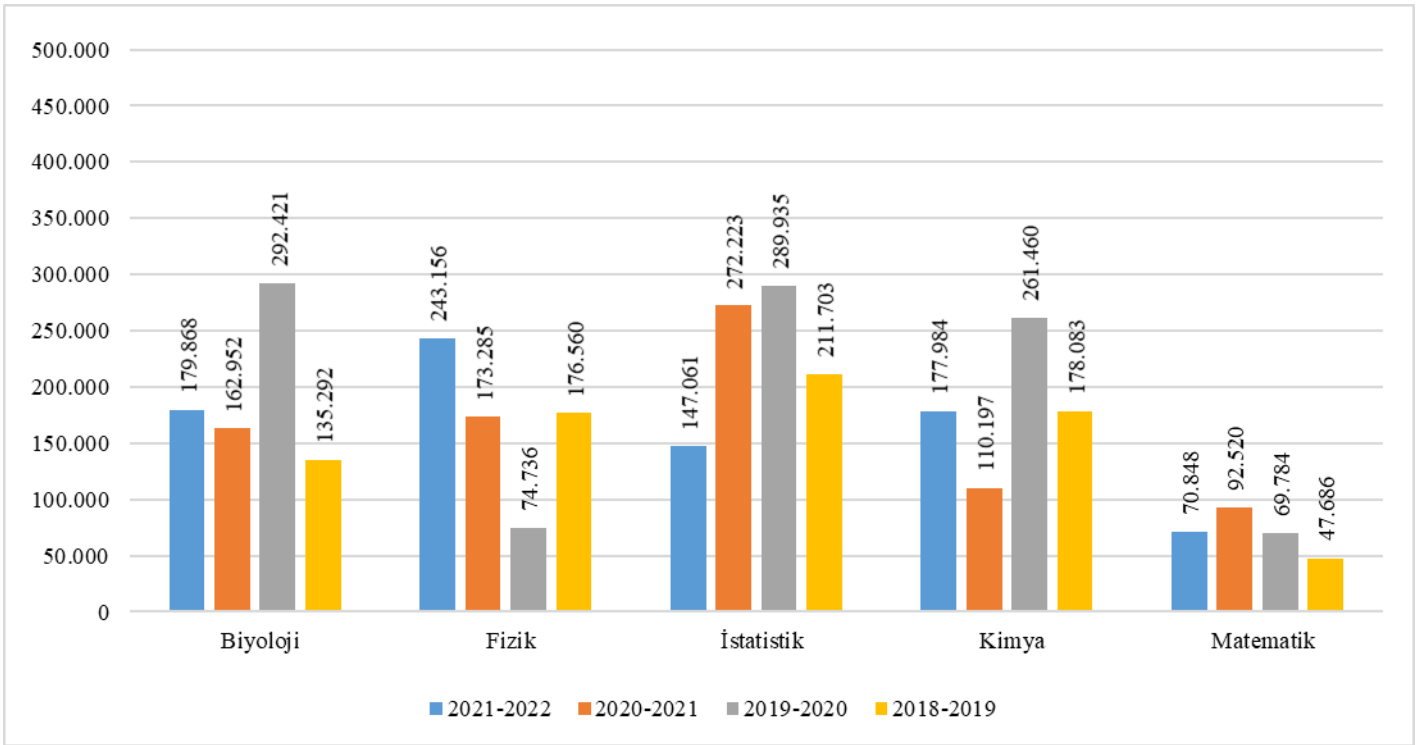

## HAVACILIK ve UZAY BİLİMLERİ FAKÜLTESİ

Tablo 11. Havacılık ve Uzay Bilimleri Fakültesi Bazında Kontenjan & Yerleşen Sayıları ve Doluluk Oranları

Program Adı	Türü Puan	KONTENJAN			YERLEŞEN				
		YKS	Okul Birincisi	Toplam*	YKS	Okul Birincisi	YKS Kontenjanına Aktarılan Okul Birincisi Kontenjanı	Toplam*	Doluluk Oranı %
<b>Havacılık ve Uzay Bilimleri Fakültesi</b>		<b>195</b>	<b>7</b>	<b>202</b>	<b>195</b>	<b>7</b>	<b>0</b>	<b>202</b>	<b>100</b>
Havacılık Elektrik ve Elektronik	SAY	60	2	62	60	2	0	62	100
Havacılık Yönetimi	EA	60	2	62	60	2	0	62	100
Pilotaj	SAY	15	1	16	15	1	0	16	100
Uçak Gövde ve Motor Bakımı	SAY	60	2	62	60	2	0	62	100
Hava Trafik Kontrolü	YETENEK SINAVI								

Tablo 12. Havacılık ve Uzay Bilimleri Fakültesi Bazında Başarı Sıralamaları

Program Adı	Puan Türü	2020'e Taban'a Göre Durum		2021-2022		2020-2021	
		2020'e Taban'a Göre Durum	2020'e Tavan'a Göre Durum	Taban	Tavan	Taban	Tavan
Havacılık Elektrik ve Elektronik	SAY	-	-	90.485	65.809	84.368	51.450
Havacılık Yönetimi	EA	-	İyileşme	163.920	81.351	119.165	31.954
Pilotaj	SAY	İyileşme	-	4.167	1.478	4.523	546
Uçak Gövde ve Motor Bakımı	SAY	-	İyileşme	76.560	33.718	72.241	48.982
Hava Trafik Kontrolü	YETENEK SINAVI						

**Grafik 3. Havacılık ve Uzay Bilimleri Fakültesi Başarı Sıralamaları (Taban)**

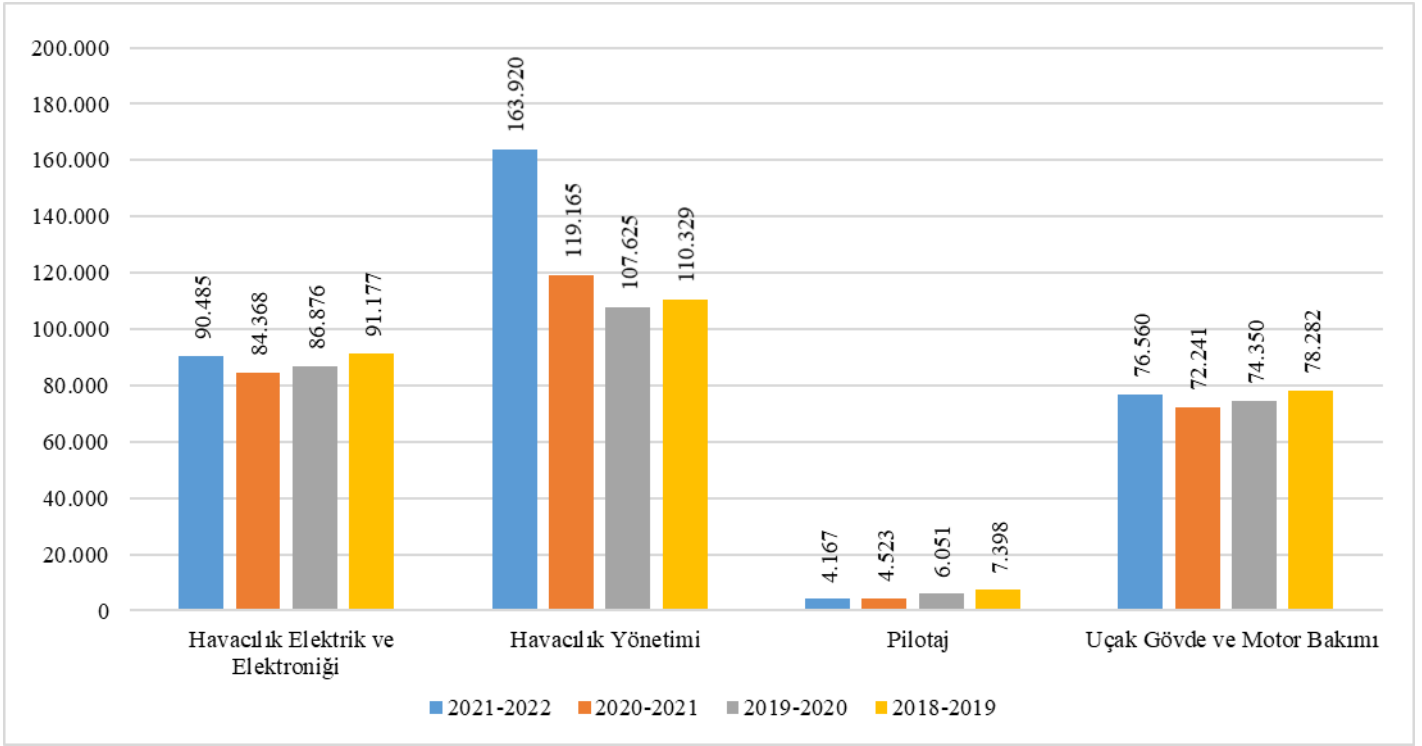

**Grafik 4. Havacılık ve Uzay Bilimleri Fakültesi Başarı Sıralamaları (Tavan)**

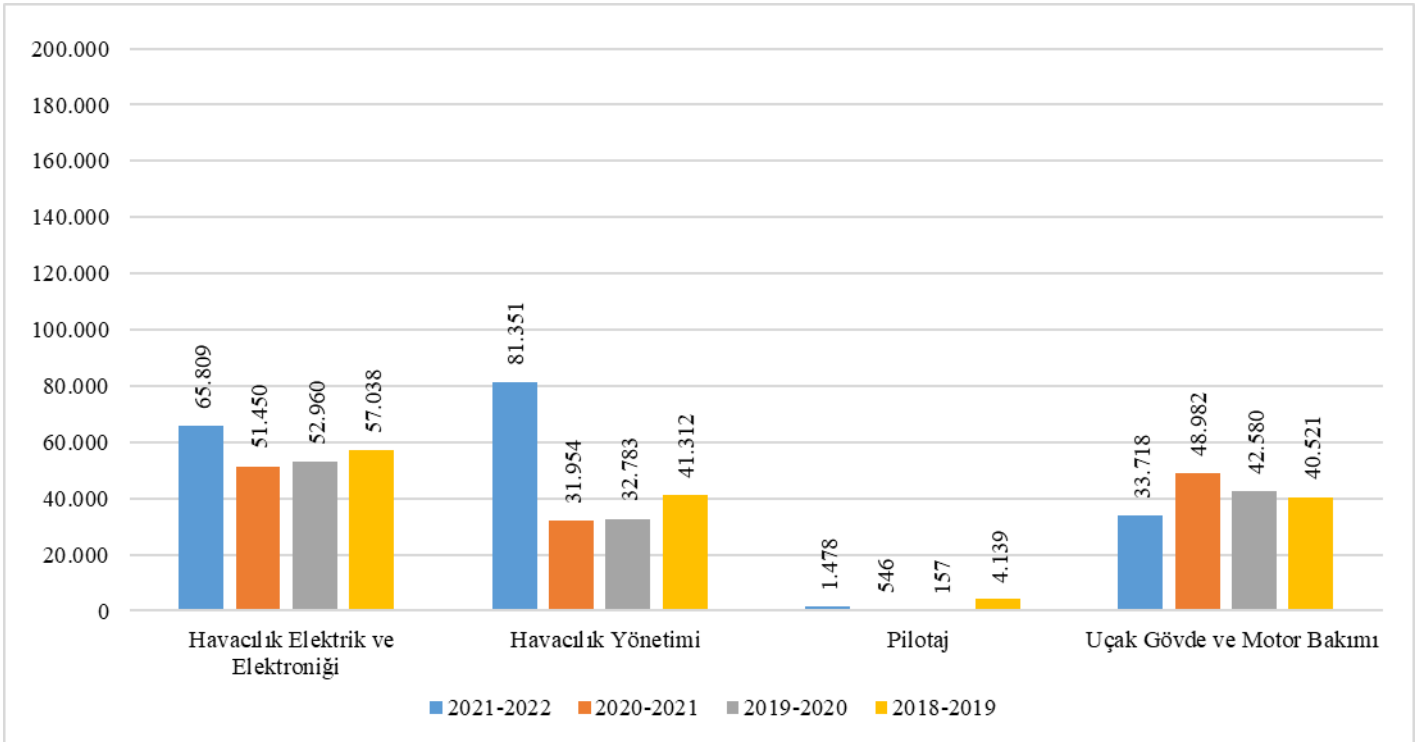

## MİMARLIK VE TASARIM FAKÜLTESİ

Tablo 13. Mimarlık ve Tasarım Fakültesi Bazında Kontenjan & Yerleşen Sayıları ve Doluluk Oranları

Program Adı	Türü Puan	KONTENJAN			YERLEŞEN				
		YKS	Okul Birincisi	Toplam*	YKS	Okul Birincisi	YKS Kontenjanına Aktarılan Okul Birincisi Kontenjanı	Toplam*	Doluluk Oranı %
<b>Mimarlık ve Tasarım Fakültesi</b>		<b>320</b>	<b>9</b>	<b>329</b>	<b>324</b>	<b>5</b>	<b>4</b>	<b>329</b>	<b>100</b>
Endüstriyel Tasarım	SAY	70	2	72	72	0	2	72	100
İç Mimarlık	SAY	70	2	72	70	2	0	72	100
Mimarlık	SAY	110	3	113	110	3	0	113	100
Tekstil ve Moda Tasarımı	EA	70	2	72	72	0	2	72	100

Tablo 14. Mimarlık ve Tasarım Fakültesi Bazında Başarı Sıralamaları

Program Adı	Puan Türü	2020'e Taban'a Göre Durum	2020'e Tavan'a Göre Durum	2021-2022		2020-2021	
				Taban	Tavan	Taban	Tavan
Endüstriyel Tasarım	SAY	-	-	210.505	121.079	183.717	92.776
İç Mimarlık	SAY	-	İyileşme	188.307	56.898	165.868	100.532
Mimarlık	SAY	-	-	101.284	43.534	84.068	16.603
Tekstil ve Moda Tasarımı	EA	İyileşme	İyileşme	467.445	137.853	468.449	167.501

**Grafik 5. Mimarlık ve Tasarım Fakültesi Başarı Sıralamaları (Taban)**

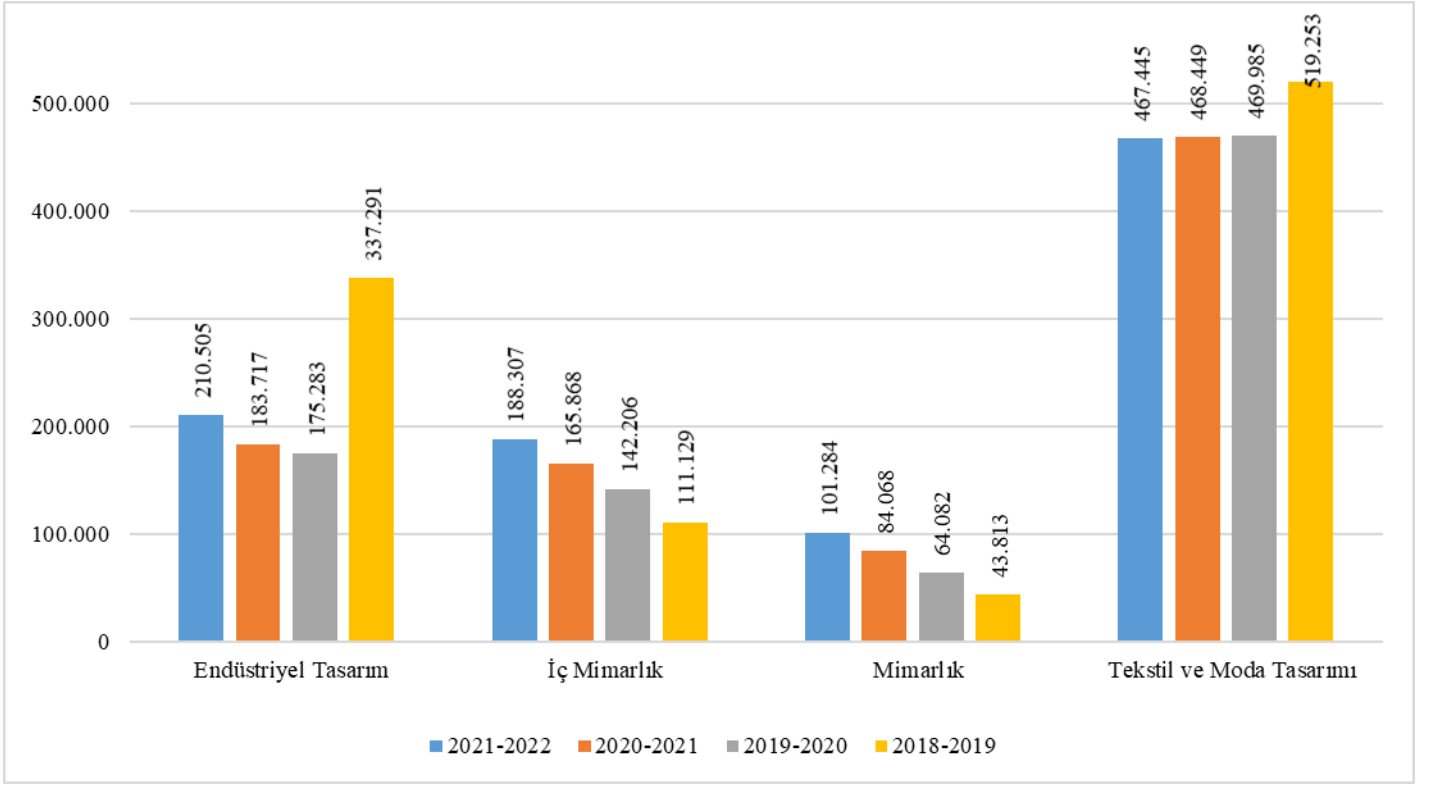

**Grafik 6. Mimarlık ve Tasarım Fakültesi Başarı Sıralamaları (Tavan)**

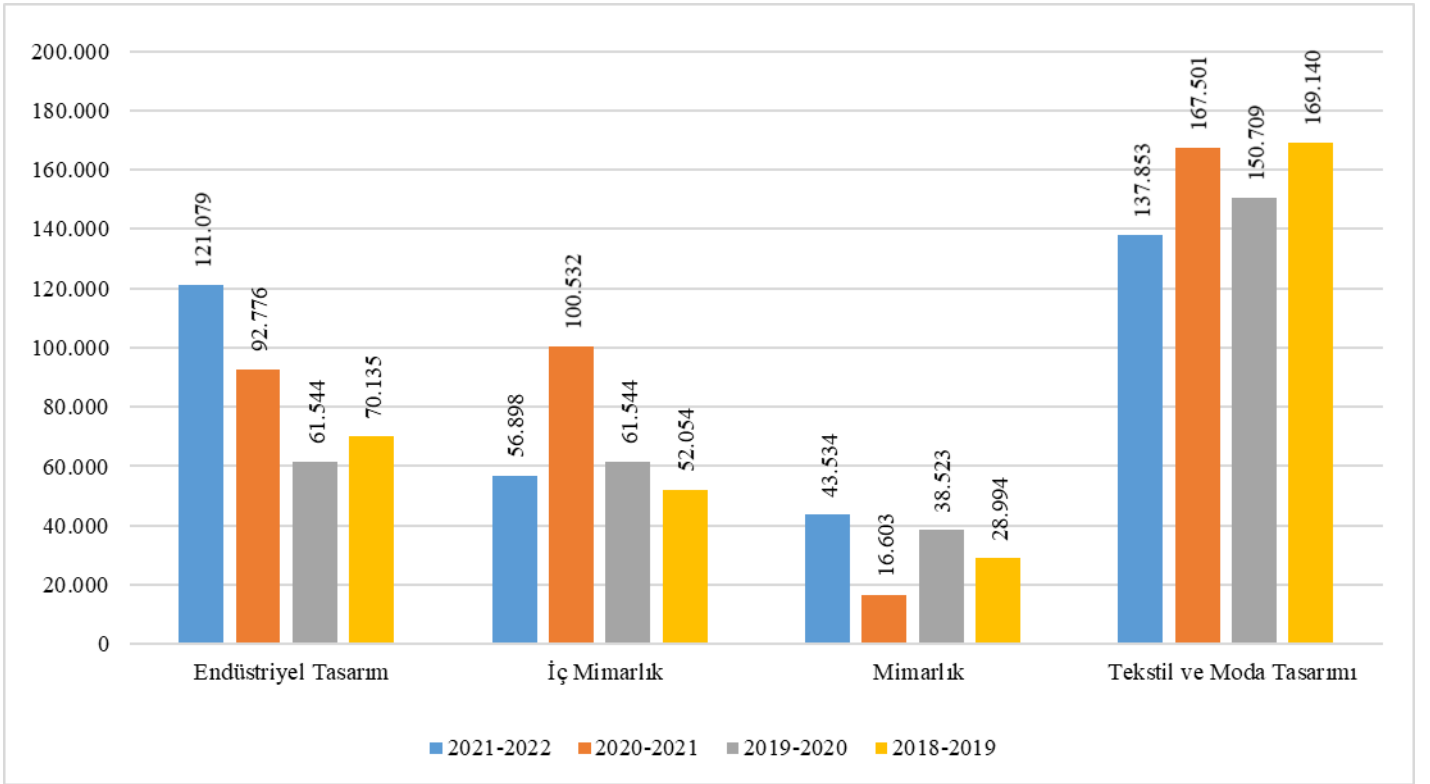

## MÜHENDİSLİK FAKÜLTESİ

Tablo 15. Mühendislik Fakültesi Bazında Kontenjan & Yerleşen Sayıları ve Doluluk Oranları

Program Adı	Türü Puan	KONTENJAN			YERLEŞEN				
		YKS	Okul Birincisi	Toplam*	YKS	Okul Birincisi	YKS Kontenjanına Aktarılan Okul Birincisi Kontenjanı	Toplam*	Doluluk Oranı %
<b>Mühendislik Fakültesi</b>		<b>600</b>	<b>17</b>	<b>617</b>	<b>571</b>	<b>10</b>	<b>7</b>	<b>581</b>	<b>94</b>
Bilgisayar Mühendisliği (İngilizce)	SAY	80	2	82	80	2	0	82	100
Çevre Mühendisliği	SAY	60	2	62	26	0	2	28	42
Elektrik-Elektronik Mühendisliği (İngilizce)	SAY	90	3	93	90	3	0	93	100
Endüstri Mühendisliği	SAY	80	2	82	80	2	0	82	100
İnşaat Mühendisliği	SAY	80	2	82	82	0	2	82	100
Kimya Mühendisliği	SAY	70	2	72	71	1	1	72	100
Makine Mühendisliği	SAY	70	2	72	70	2	0	72	100
Malzeme Bilimi ve Mühendisliği (İngilizce)	SAY	70	2	72	72	0	2	72	100

Tablo 16. Mühendislik Fakültesi Bazında Başarı Sıralamaları

Program Adı	Puan Türü	2020'e Taban'a Göre Durum	2020'e Tavan'a Göre Durum	2021-2022		2020-2021	
				Taban	Tavan	Taban	Tavan
Bilgisayar Mühendisliği (İngilizce)	SAY	İyileşme	İyileşme	33.292	15.473	37.868	25.801
Çevre Mühendisliği	SAY	-	İyileşme	299.741	173.309	297.426	190.287
Elektrik-Elektronik Mühendisliği (İngilizce)	SAY	-	-	54.079	40.178	51.238	34.795
Endüstri Mühendisliği	SAY	-	İyileşme	64.786	44.110	62.334	49.599
İnşaat Mühendisliği	SAY	-	-	213.974	105.796	167.056	99.744
Kimya Mühendisliği	SAY	İyileşme	İyileşme	134.650	78.715	152.593	96.551
Makine Mühendisliği	SAY	-	İyileşme	91.910	54.383	80.834	62.231
Malzeme Bilimi ve Mühendisliği (İngilizce)	SAY	-	-	182.717	100.806	176.273	64.144

**Grafik 7. Mühendislik Fakültesi Başarı Sıralamaları (Taban)**

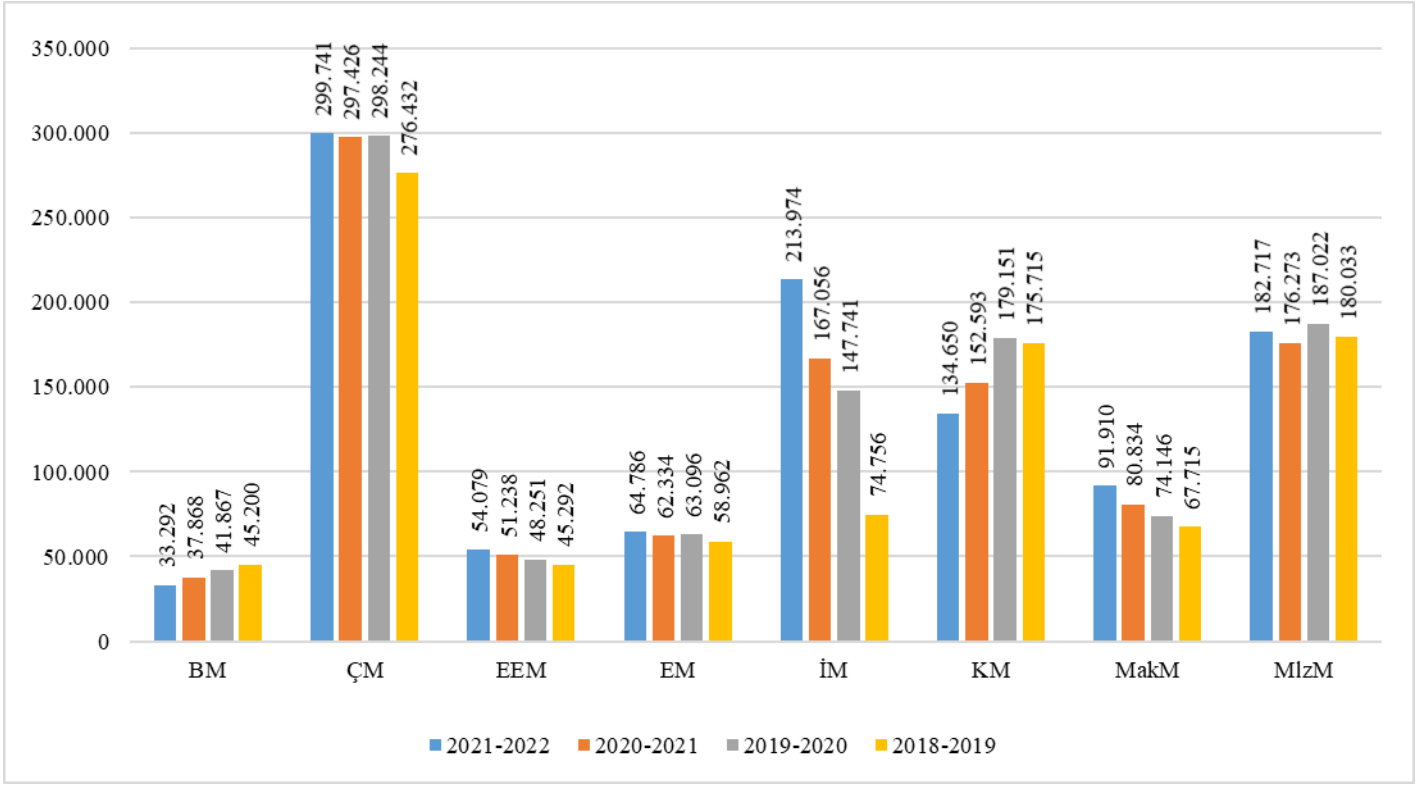

**Grafik 8. Mühendislik Fakültesi Başarı Sıralamaları (Tavan)**

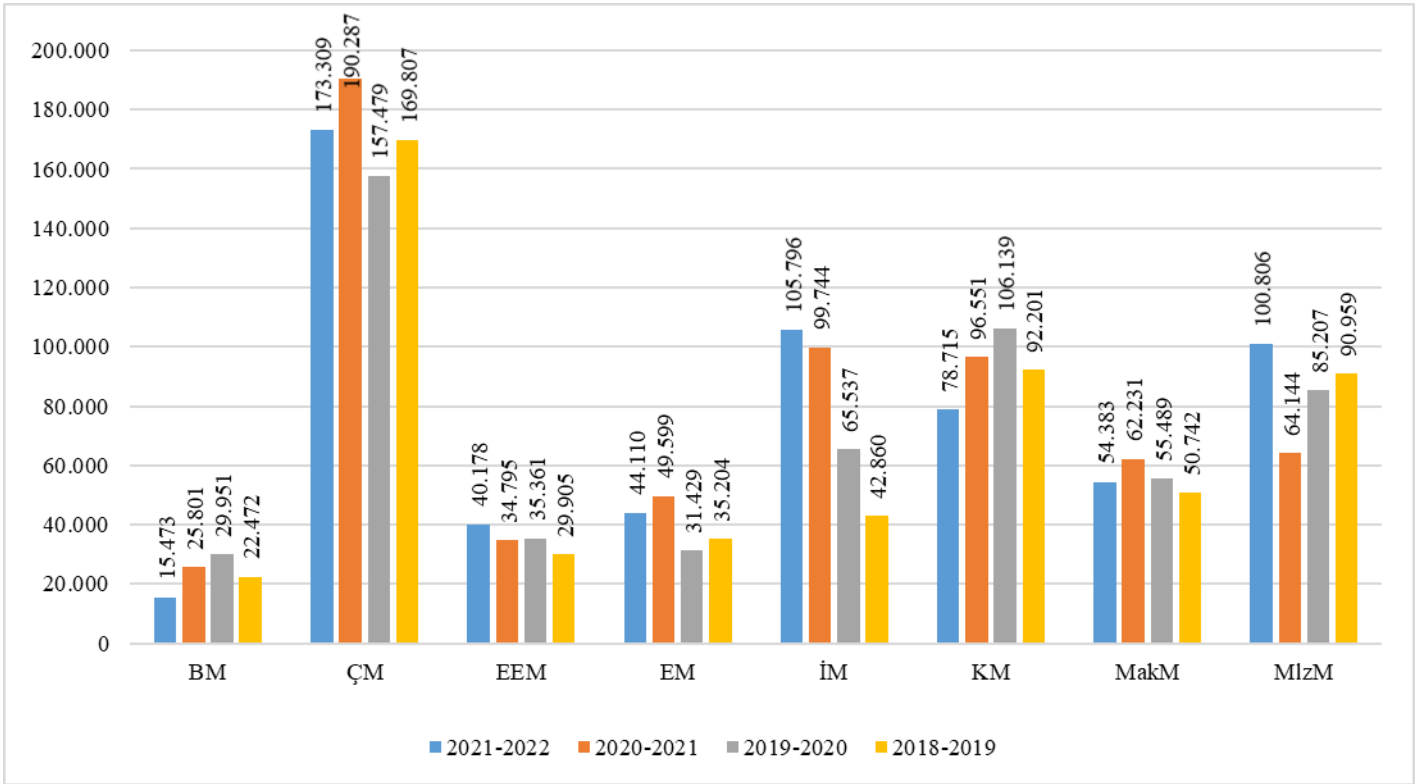



## SPOR BİLİMLERİ FAKÜLTESİ

Tablo 17. Spor Bilimleri Fakültesi Bazında Kontenjan & Yerleşen Sayıları ve Doluluk Oranları

Program Adı	Türü Puan	KONTENJAN			YERLEŞEN				
		YKS	Okul Birincisi	Toplam*	YKS	Okul Birincisi	YKS Kontenjanına Aktarılan Okul Birincisi Kontenjanı	Toplam*	Doluluk Oranı %
Spor Bilimleri Fakültesi		100	4	104	85	0	4	85	100
Spor Yöneticiliği	EA	50	2	52	52	0	2	52	100
Antrenörlük Eğitimi	YETENEK SINAVI								
Beden Eğitimi ve Spor Öğretmenliği	YETENEK SINAVI								
Rekreasyon	EA	50	2	52	33	0	2	33	63

Tablo 18. Spor Bilimleri Fakültesi Bazında Başarı Sıralamaları

Program Adı	Puan Türü	2020'e Taban'a Göre Durum	2020'e Tavan'a Göre Durum	2021-2022		2020-2021	
				Taban	Tavan	Taban	Tavan
Spor Yöneticiliği	EA	-	İyileşme	426.471	179.945	366.918	225.706
Antrenörlük Eğitimi	YETENEK SINAVI						
Beden Eğitimi ve Spor Öğretmenliği	YETENEK SINAVI						
Rekreasyon	EA	-	-	586.030	268.123		

**Grafik 9. Spor Bilimleri Fakültesi Başarı Sıralamaları (Taban)**

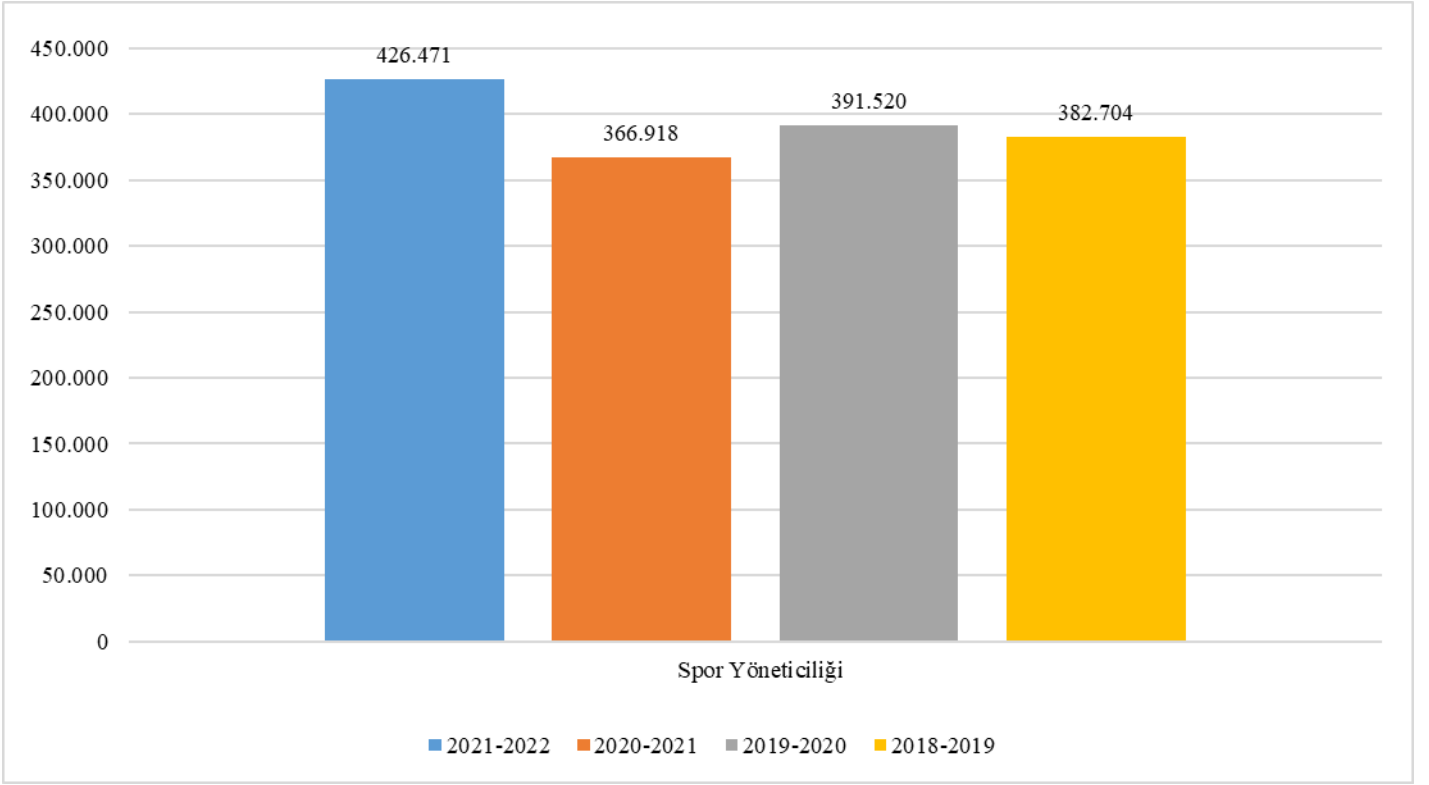

**Grafik 10. Spor Bilimleri Fakültesi Başarı Sıralamaları (Tavan)**

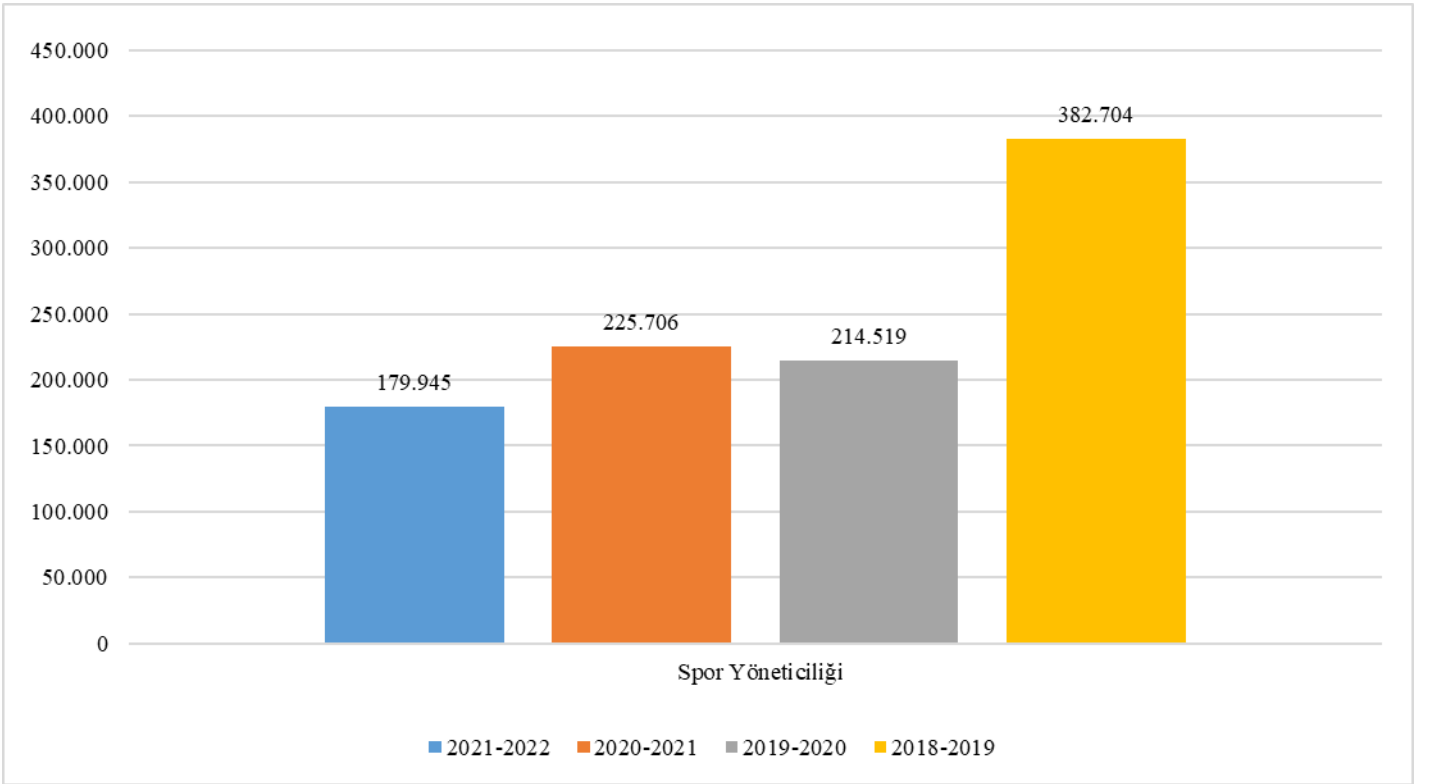

## PORSUK MESLEK YÜKSEKOKULU

**Tablo 19. Porsuk Meslek Yüksekokulu Bazında Kontenjan & Yerleşen Sayıları ve Doluluk Oranları**

Program Adı	Türü Puan	KONTENJAN			YERLEŞEN				
		YKS	Okul Birincisi	Toplam*	YKS	Okul Birincisi	YKS Kontenjanına Aktarılan Okul Birincisi Kontenjanı	Toplam*	Doluluk Oranı %
<b>Porsuk Meslek Yüksekokulu</b>		<b>540</b>	<b>18</b>	<b>558</b>	<b>552</b>	<b>6</b>	<b>12</b>	<b>558</b>	<b>100</b>
Basım ve Yayım Teknolojileri	TYT	60	2	62	62	0	2	62	100
Bilgisayar Programcılığı	TYT	65	2	67	65	2	0	67	100
Elektrik Enerjisi Üretim, İletim ve Dağıtım	TYT	60	2	62	62	0	2	62	100
Grafik Tasarımı	TYT	65	2	67	67	0	2	67	100
İnsansız Hava Aracı Teknolojisi ve Operatörlüğü	TYT	50	2	52	50	2	0	52	100
Makine, Resim ve İnşaat	TYT	60	2	62	62	0	2	62	100
Mekatronik	TYT	60	2	62	61	1	1	62	100
Radyo ve Televizyon Teknolojisi	TYT	60	2	62	62	0	2	62	100
Yapı Denetimi	TYT	60	2	62	61	1	1	62	100

**Tablo 20. Porsuk Meslek Yüksekokulu Bazında Başarı Sıralamaları**

Program Adı	Puan Türü	2020'e Taban'a Göre Durum	2020'e Tavan'a Göre Durum	2021-2022		2020-2021	
				Taban	Tavan	Taban	Tavan
Basım ve Yayım Teknolojileri	TYT	İyileşme	-	1.115.325	665.620	1.299.885	472.366
Bilgisayar Programcılığı	TYT	-	İyileşme	710.349	41.838	479.524	178.459
Elektrik Enerjisi Üretim, İletim ve Dağıtım	TYT	İyileşme	İyileşme	1.033.876	252.307	1.184.375	292.605
Grafik Tasarımı	TYT	İyileşme	-	576.079	221.532	797.604	192.173
İnsansız Hava Aracı Teknolojisi ve Operatörlüğü	TYT	İyileşme	-	304.017	56.953	427.162	-
Makine, Resim ve İnşaat	TYT	İyileşme	İyileşme	953.370	355.551	1.138.947	393.715
Mekatronik	TYT	-	İyileşme	976.090	178.297	763.143	763.143
Radyo ve Televizyon Teknolojisi	TYT	İyileşme	İyileşme	958.535	503.108	1.201.642	562.899
Yapı Denetimi	TYT	-	İyileşme	1.263.796	431.410	1.191.218	522.175

**Grafik 11. Porsuk Meslek Yüksekokulu Başarı Sıralamaları (Taban)**

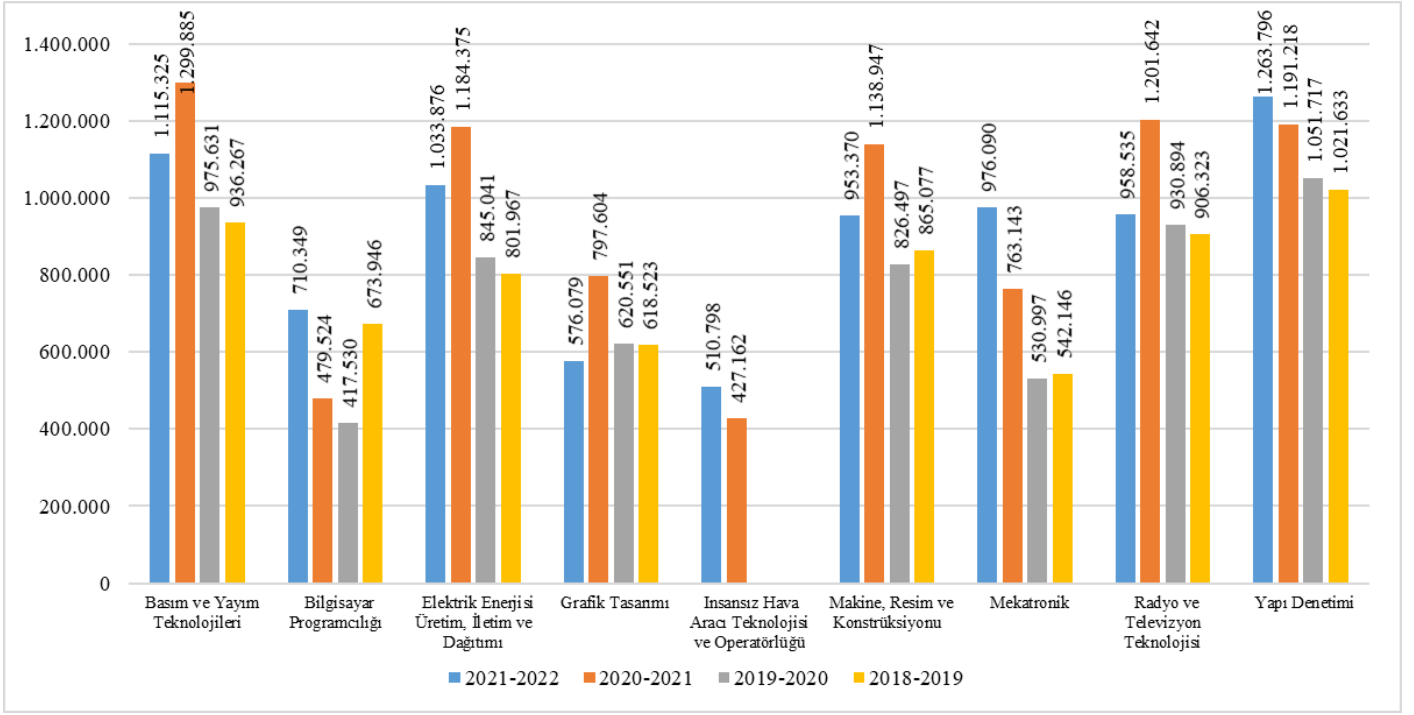

**Grafik 12. Porsuk Meslek Yüksekokulu Başarı Sıralamaları (Tavan)**

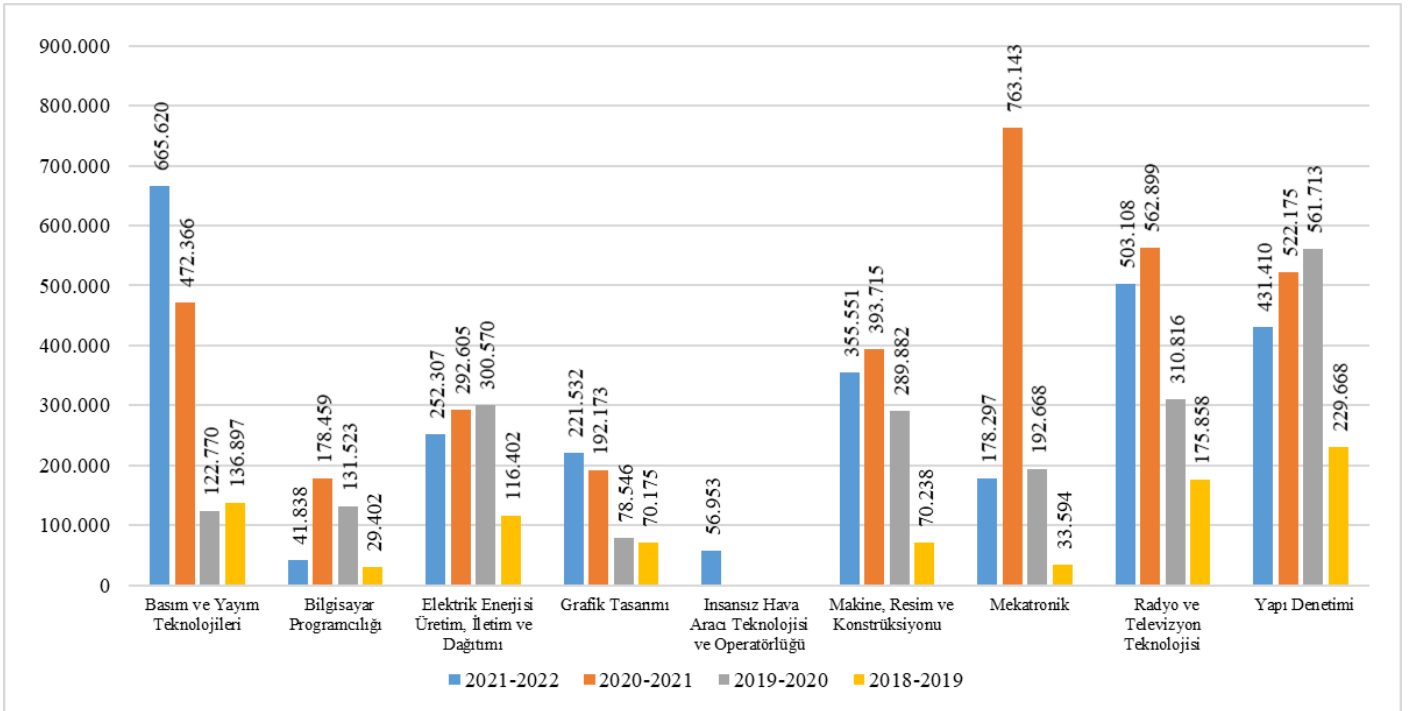

## ULAŞTIRMA MESLEK YÜKSEKOKULU

**Tablo 21. Ulaştırma Meslek Yüksekokulu Bazında Kontenjan & Yerleşen Sayıları ve Doluluk Oranları**

Program Adı	Türü Puan	KONTENJAN			YERLEŞEN				
		YKS	Okul Birincisi	Toplam*	YKS	Okul Birincisi	YKS Kontenjanına Aktarılan Okul Birincisi Kontenjanı	Toplam*	Doluluk Oranı %
<b>Ulaştırma Meslek Yüksekokulu</b>		<b>545</b>	<b>17</b>	<b>562</b>	<b>556</b>	<b>6</b>	<b>11</b>	<b>562</b>	<b>100</b>
Lojistik	TYT	60	2	62	61	1	1	62	100
Raylı Sistemler Elektrik ve Elektronik Teknolojisi	TYT	65	2	67	67	0	2	67	100
Raylı Sistemler İşletmeciliği	TYT	65	2	67	67	0	2	67	100
Raylı Sistemler Makine Teknolojisi	TYT	65	2	67	67	0	2	67	100
Raylı Sistemler Makinistliği	TYT	65	2	67	65	2	0	67	100
Raylı Sistemler Yol Teknolojisi	TYT	65	2	67	67	0	2	67	100
Sivil Havacılık Kabin Hizmetleri	TYT	100	3	103	100	3	0	103	100
Ulaştırma ve Trafik Hizmetleri	TYT	60	2	62	62	0	2	62	100

**Tablo 22. Ulaştırma Meslek Yüksekokulu Bazında Başarı Sıralamaları**

Program Adı	Puan Türü	2020'e Taban'a Göre Durum	2020'e Tavan'a Göre Durum	2021-2022		2020-2021	
				Taban	Tavan	Taban	Tavan
Lojistik	TYT	-	İyileşme	1.277.886	360.296	1.172.749	412.472
Raylı Sistemler Elektrik ve Elektronik Teknolojisi	TYT	İyileşme	-	725.213	303.729	799.862	135.132
Raylı Sistemler İşletmeciliği	TYT	İyileşme	-	1.016.563	675.576	1.092.275	639.162
Raylı Sistemler Makine Teknolojisi	TYT	İyileşme	-	828.783	394.423	950.661	392.848
Raylı Sistemler Makinistliği	TYT	-	-	1.203.061	229.591	706.168	200.218
Raylı Sistemler Yol Teknolojisi	TYT	İyileşme	-	1.031.253	613.651	1.140.442	488.985
Sivil Havacılık Kabin Hizmetleri	TYT	-	-	1.330.062	204.818	729.405	151.028
Ulaştırma ve Trafik Hizmetleri	TYT	-	İyileşme	1.220.335	431.868	1.195.158	642.042

**Grafik 13. Ulaştırma Meslek Yüksekokulu Başarı Sıralamaları (Taban)**

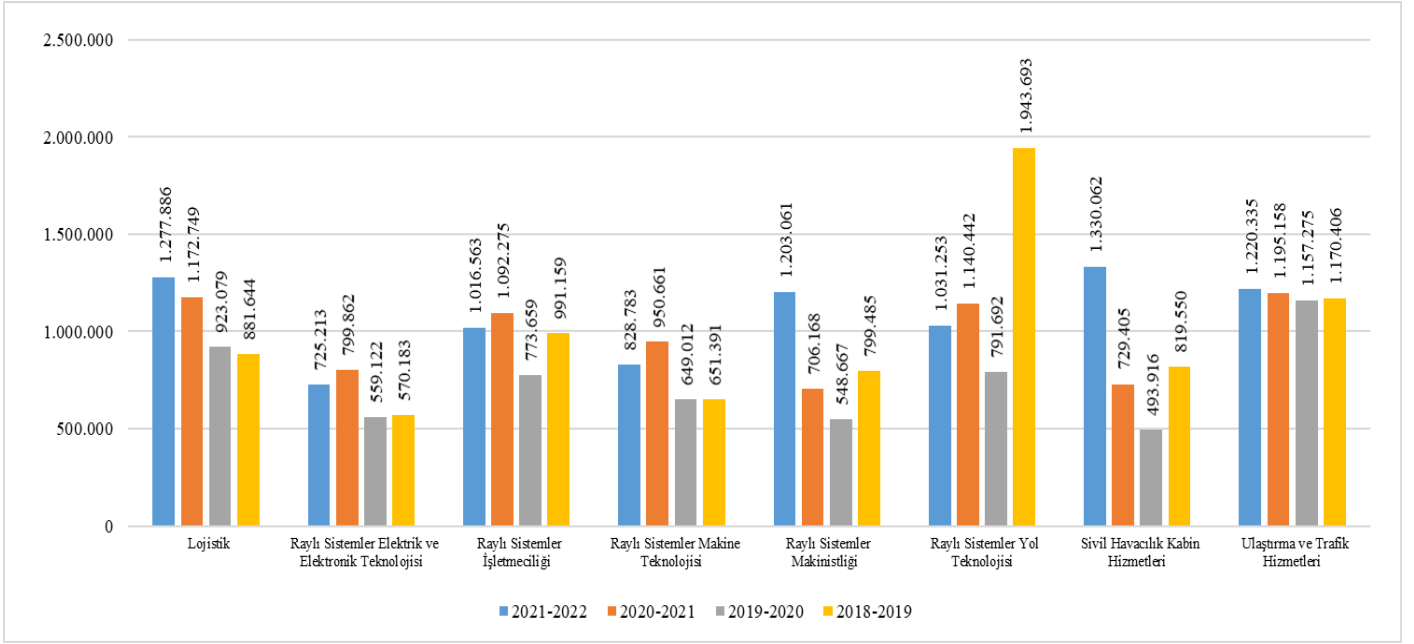

**Grafik 14. Ulaştırma Meslek Yüksekokulu Başarı Sıralamaları (Tavan)**

