



# **Eskişehir Teknik Üniversitesi**

## **2022 YKS Sonuçları**

### **Değerlendirmesi**

**18.08.2022**

**Eskişehir Teknik Üniversitesi**  
**2022 YKS Sonuçları Değerlendirmesi**

2022 YKS sonuçlarına göre Eskişehir Teknik Üniversitesi Fakülte ve Meslek Yüksekokulu kontenjanları, yerleşen öğrenci sayıları ve doluluk oranlarına ait özet bilgiler aşağıda verilmiştir.

2022 YKS Kılavuzunda Üniversitemize 2693 kişilik YKS ve 78 kişilik de okul birincisi kontenjanı olmak üzere **2771** kişilik kontenjan açılmıştır. Özel Yetenek sınavıyla toplam **215** kişi alınacağından yapılan yerleştirme sonucunda **2556** kişilik kontenjandan **2483** öğrenci YKS ve **42** Okul birincisi kontenjanından olmak üzere **2525** öğrenci üniversitemize yerleşmiştir. Genel doluluk oranı **%98,79** olmuştur.

Sadece bir bölümümüzde (Çevre Mühendisliği) doluluk istenilen seviyeye ulaşmayarak %51,61 seviyesinde gerçekleşmiş olup boş kalan az sayıda kontenjanın da ek yerleştirmeler kapsamında tamamlanması bekleniyor.

Eskişehir Teknik Üniversitesi, bu yıl da en iyilerin tercihi oldu. Sayısal puanla öğrenci alan Havacılık ve Uzay Bilimleri Fakültesi Pilotaj Bölümümüze **539,51483 (SAY)** puanla **Türkiye 1121.si SİNEM YALÇIN** yerleşti.

İlk 5 binde 6, ilk 10 binde 7, ilk 20 binde 62 ve ilk 50 binde 214 öğrenci Eskişehir Teknik Üniversitesi bölümlerine yerleşmeye hak kazandı. Üniversitemiz bölümlerine yerleşen öğrencilerin tercih sıralamalarına bakıldığında; Öğrencilerin %17'si ilk tercihinde, %51'i ilk beş tercihinde, %79'u ise ilk 10 tercihinde Üniversitemiz bölümlerini tercih ettiği görüldü.

2021 yılı tavan başarı sıralamasına göre

- 21 Lisans programımızın (Özel Yetenek Sınavı ile alanlar hariç) 14'ünde (%66'sında),
- 17 Ön Lisans programımızın 13'ünde (%76'sinde) başarı sıralamaları **artış**,

2021 yılı taban başarı sıralamasına göre

- 21 Lisans programımızın (Özel Yetenek Sınavı ile alanlar hariç) 15'inde (%71'inde),
- 17 Ön Lisans programımızın 11'ünde (%65'inde) başarı sıralamaları **artış**,

**Göstermiş bulunmaktadır.**

Eskişehir'de yaşayan ve lise öğrenimini Eskişehir'de tamamlayan öğrencilerden 2022 yılında tercihlerini ESTÜ'den yana kullanan gençlerimizin oranının yerleşen öğrencilerimizin **yaklaşık beşte birini oluşturması** da memnuniyet vericidir.

**Tablo 1. Kontenjanlar & Yerleşen Sayıları**

|                                     | 2018-2019    | 2019-2020    | 2020-2021    | 2021-2022    | 2022-2023    |
|-------------------------------------|--------------|--------------|--------------|--------------|--------------|
| <b>Özel Yetenek Kontenjan</b>       | 67           | 82           | 212          | 95           | 215          |
| <b>Özel Yetenek Hariç Kontenjan</b> | 2409         | 2408         | 2531         | 2701         | 2556         |
| <b>Toplam Kontenjan</b>             | 2476         | 2490         | 2743         | 2796         | 2771         |
| <b>Yerleşen</b>                     | 2376         | 2359         | 2462         | 2572         | 2525         |
| <b>Doluluk Oranları</b>             | <b>98,63</b> | <b>97,97</b> | <b>97,27</b> | <b>95,22</b> | <b>98,79</b> |

2018-2019 dönemine göre kontenjanlarda yaklaşık %12 lik bir artış meydana gelmiştir.

Yerleştirme sonuçlarına göre genel bilgiler aşağıda verilmiştir.

**Tablo 2. Genel Bilgiler**

|  |                               |
|--|-------------------------------|
| Üniversite                               | Eskişehir Teknik Üniversitesi |
| Üniversite Türü                          | Devlet                        |
| Genel Kontenjan                          | 2693                          |
| Okul Birincisi Kontenjanı                | 78                            |
| Toplam Kontenjanı                        | 2771                          |
| Genel Kontenjana Yerleşen                | 2447                          |
| YKS Aktarılan Kontenjan (Okul Birincisi) | 36                            |
| Okul Birincisi Kontenjanına Yerleşen     | 42                            |
| Toplam Yerleşen                          | 2525                          |
| Kontenjan Doluluk Oranı                  | %98,79                        |
| 2022 Tavan Puan                          | 539,51483                     |
| 2022 Tavan Puan Başarı Sırası            | 1121                          |

**Tablo 3. Birimlerin Kontenjan ve Doluluk İstatistikleri**

| Program Adı                           | KONTENJAN   |                |             | YERLEŞEN    |                |  |             |                 |
|---------------------------------------|-------------|----------------|-------------|-------------|----------------|--|-------------|-----------------|
|                                       | YKS         | Okul Birincisi | Toplam*     | YKS         | Okul Birincisi | YKS Kontenjanına Aktarılan Okul Birincisi Kontenjanı | Toplam*     | Doluluk Oranı % |
| Fen Fakültesi                         | 290         | 9              | 299         | 297         | 2              | 7  | 299         | %100            |
| Havacılık ve Uzay Bilimleri Fakültesi | 201         | 7              | 193         | 186         | 7              | 0  | 193         | %100            |
| Mimarlık ve Tasarım Fakültesi         | 320         | 7              | 257         | 250         | 7              | 0  | 257         | %100            |
| Mühendislik Fakültesi                 | 617         | 18             | 635         | 592         | 12             | 6  | 604         | %95             |
| Spor Bilimleri Fakültesi              | 180         | 2              | 52          | 51          | 1              | 1  | 52          | %100            |
| Porsuk Meslek Yüksekokulu             | 540         | 18             | 558         | 549         | 9              | 9  | 558         | %100            |
| Ulaştırma Meslek Yüksekokulu          | 545         | 17             | 562         | 558         | 4              | 13   | 562         | %100            |
| <b>GENEL</b>                          | <b>2693</b> | <b>78</b>      | <b>2556</b> | <b>2483</b> | <b>42</b>      | <b>36</b>  | <b>2525</b> | <b>98,79</b>    |

\* Toplam Değere özel yetenek sınavları ile alınan öğrenci kontenjanları dâhil edilmemiştir.

**Tablo 4. Birimlerin Taban ve Tavan Başarı Sıralamaları**

| Birimler                              | Taban Başarı Sıralaması | Tavan Başarı Sıralaması |
|---------------------------------------|-------------------------|-------------------------|
| Fen Fakültesi                         | 343.442                 | 72.686                  |
| Havacılık ve Uzay Bilimleri Fakültesi | 165.715                 | 1.121                   |
| Mimarlık ve Tasarım Fakültesi         | 192.646                 | 71.373                  |
| Mühendislik Fakültesi                 | 299.933                 | 6.728                   |
| Spor Bilimleri Fakültesi              | 437.731                 | 126.626                 |
| Porsuk Meslek Yüksekokulu             | 2.181.236               | 53.813                  |
| Ulaştırma Meslek Yüksekokulu          | 2.142.094               | 139.652                 |

**Tablo 5. Yerleşenler Ortalama Kaçınıcı Tercihde Yerleşti?**

| Üniversiteye Yerleşen Sayısı                            |      | 2525        |
|---|------|-------------|
| Birinci Tercih Olarak Yerleşen Sayısı                   | 408  | %16,17      |
| İlk Üç Tercih Olarak Yerleşen Sayısı                    | 851  | %33,70      |
| İlk On Tercih Olarak Yerleşen Sayısı                    | 1983 | %78,53      |
| <b>Yerleşenler Ortalama Kaçınıcı Tercihde Yerleşti?</b> |      | <b>4,02</b> |

**Tablo 6. Yerleşenlerin Mezun Oldukları Lise Tipleri**

| Orta Öğretim Türü                               | Öğrenci Sayısı | Oran % |
|---|----------------|--------|
| Lise (Resmi ve Gündüz Öğretimi Yapan Liseler)   | 15             | 0,59%  |
| Özel Lise                                       | 2              | 0,08%  |
| Anadolu Lisesi (Y. Dille Öğr. Yapan Resmi Lise) | 1186           | 46,97% |
| Yabancı Dille Öğretim Yapan Özel Lise           | 365            | 14,46% |
| Fen Lisesi                                      | 164            | 6,50%  |
| Özel Fen Lisesi                                 | 102            | 4,04%  |
| Lise (Y. Dil Ağırlıklı Program Uygulayan L)     | 3              | 0,12%  |
| Sosyal Bilimler Lisesi                          | 10             | 0,40%  |
| Spor Lisesi                                     | 2              | 0,08%  |
| Özel Temel Lise                                 | 19             | 0,75%  |
| Lise Programı (A.Ö.L.)                          | 210            | 8,32%  |
| İmam Hatip Lisesi Programı (A.Ö.L.)             | 6              | 0,24%  |
| Meslek Lisesi Programı                          | 2              | 0,08%  |
| Güzel Sanatlar Lisesi                           | 4              | 0,16%  |
| Anadolu Öğretmen Lisesi                         | 2              | 0,08%  |
| Anadolu İmam Hatip Lisesi                       | 91             | 3,60%  |
| Ticaret Meslek Lisesi                           | 1              | 0,04%  |

|  |     |       |
|--|-----|-------|
| Teknik Lise (Erkek Teknik)                         | 2   | 0,08% |
| Anadolu Teknik Lisesi (Erkek Teknik)               | 8   | 0,32% |
| Endüstri Meslek Lisesi                             | 7   | 0,28% |
| Anadolu Meslek Lisesi                              | 2   | 0,08% |
| Meslek Lisesi (Kız Teknik)                         | 2   | 0,08% |
| Anadolu Meslek Lisesi (Kız Teknik)                 | 2   | 0,08% |
| Sağlık Meslek Lisesi                               | 1   | 0,04% |
| Anadolu Sağlık Meslek Lisesi                       | 2   | 0,08% |
| Mesleki ve Teknik Anadol. Lis. (Anadolu Meslek Pr) | 183 | 7,25% |
| Mesleki ve Teknik Anadol. Lis. (Anadolu Teknik Pr) | 101 | 4,00% |
| Özel Anadolu Meslek Prog                           | 9   | 0,36% |
| Özel Anadolu Teknik Programı                       | 19  | 0,75% |
| İşitme Engelliler Mes. Lisesi                      | 1   | 0,04% |
| Diğer  | 2   | 0,08% |

**Tablo 7. İllere Göre Yerleşen Öğrenciler**

|                 | Yerleşen Sayısı | Oran   |
|-----------------|-----------------|--------|
| Aynı Şehir      | 527             | %20,88 |
| Farklı Şehir    | 1991            | %78,85 |
| Yabancı Uyruklu | 7               | %0,27  |

**Eskişehir Teknik Üniversitesini Kazanan Öğrencilerin İllere Göre Dağılımı**

2022-2023 Öğretim Yılı

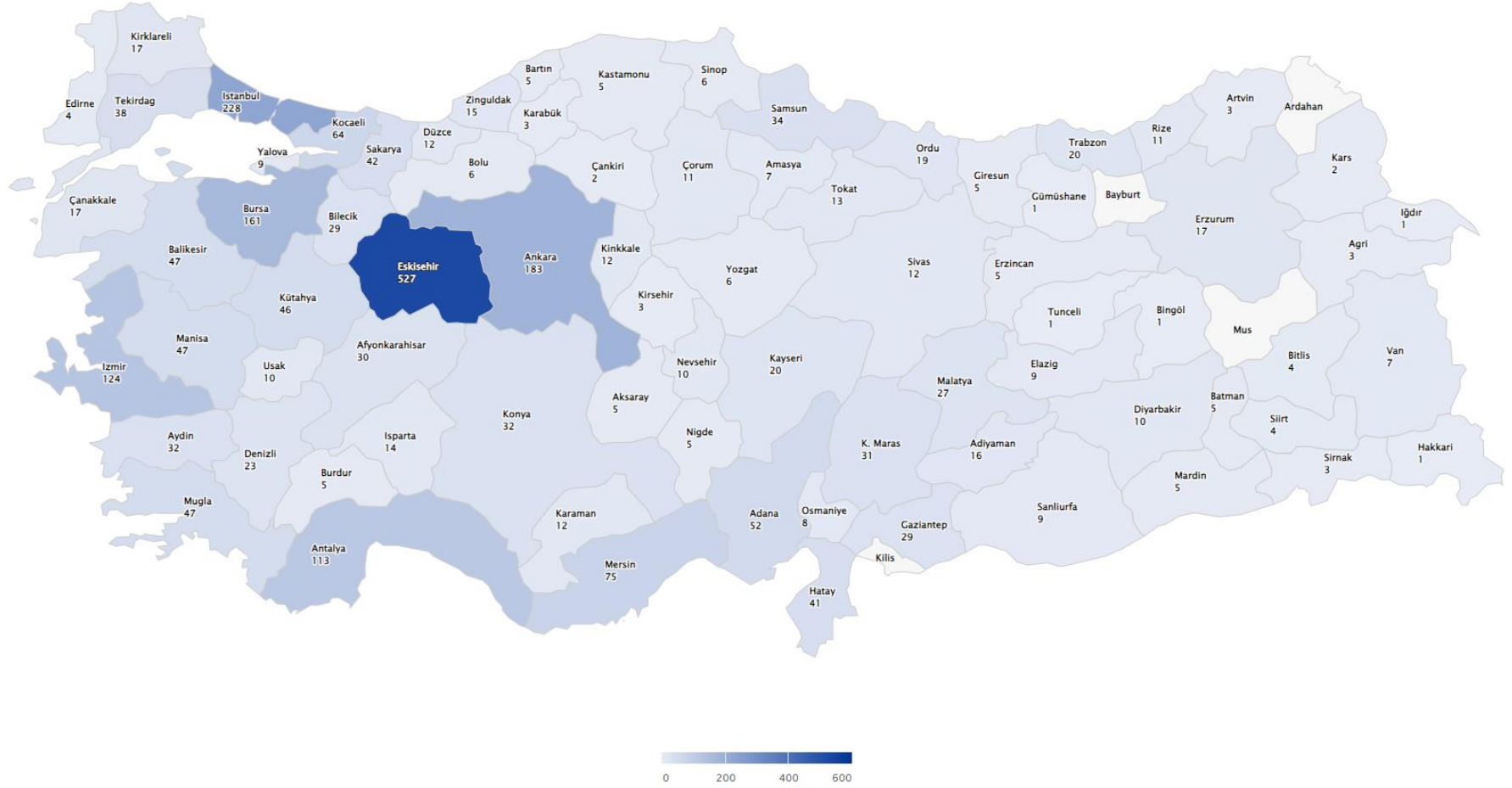

**Şekil 1. Yerleşenlerin İllere Göre Dağılımı**

**Tablo 8. Birim Bazında Başarı Sıralamaları**

|  |                          |                           |                           | 2022-2023 |         | 2021-2022 |         | 2020-2021 |         | 2019-2020 |         | 2018-2019 |         |
|--|--------------------------|---------------------------|---------------------------|-----------|---------|-----------|---------|-----------|---------|-----------|---------|-----------|---------|
| Program Adı  | Puan Türü                | 2021'e Taban'a Göre Durum | 2021'e Tavan'a Göre Durum | Taban     | Tavan   | Taban     | Tavan   | Taban     | Tavan   | Taban     | Tavan   | Taban     | Tavan   |
| <b>Fen Fakültesi</b>                               |                          |                           |                           |           |         |           |         |           |         |           |         |           |         |
| Biyoloji   | SAY                      | İyileşme                  | İyileşme                  | 335.370   | 179.825 | 356.371   | 179.868 | 352.735   | 162.952 | 363.466   | 292.421 | 361.654   | 135.292 |
| Fizik  | SAY                      | İyileşme                  | İyileşme                  | 343.442   | 170.565 | 383.069   | 243.156 | 381.065   | 173.285 | 395.122   | 74.736  | 406.360   | 176.560 |
| İstatistik   | SAY                      | İyileşme                  | İyileşme                  | 263.739   | 108.390 | 323.505   | 147.061 | 351.162   | 272.223 | 374.218   | 289.935 | 416.634   | 211.703 |
| Kimya  | SAY                      | İyileşme                  | -                         | 293.351   | 215.090 | 329.453   | 177.984 | 337.679   | 110.197 | 356.981   | 261.460 | 385.829   | 178.083 |
| Matematik  | SAY                      | İyileşme                  | -                         | 220.615   | 72.686  | 261.438   | 70.848  | 242.965   | 92.520  | 248.982   | 69.784  | 244.105   | 47.686  |
| <b>Havacılık ve Uzay Bilimleri Fakültesi</b>       |                          |                           |                           |           |         |           |         |           |         |           |         |           |         |
| Havacılık Elektrik ve Elektronik                   | SAY                      | -                         | -                         | 94.435    | 67.339  | 90.485    | 65.809  | 84.368    | 51.450  | 86.876    | 52.960  | 91.177    | 57.038  |
| Havacılık Yönetimi                                 | EA                       | -                         | İyileşme                  | 165.715   | 59.704  | 163.920   | 81.351  | 119.165   | 31.954  | 107.625   | 32.783  | 110.324   | 41.312  |
| Pilotaj  | SAY                      | İyileşme                  | İyileşme                  | 2.457     | 1.121   | 4.167     | 1.478   | 4.523     | 546     | 6.051     | 157     | 7.398     | 4.139   |
| Uçak Gövde ve Motor Bakımı                         | SAY                      | İyileşme                  | -                         | 75.211    | 39.334  | 76.560    | 33.718  | 72.241    | 48.982  | 74.350    | 42.580  | 78.282    | 40.521  |
| Uçak Gövde ve Motor Bakımı (KKTC Uyraklı)          | SAY                      | -                         | -                         | 74.559    | 74.559  |           |         |           |         |           |         |           |         |
| Hava Trafik Kontrolü                               | YETENEK SINAVI           | -                         | -                         |           |         |           |         |           |         |           |         |           |         |
| <b>Mimarlık ve Tasarım Fakültesi</b>               |                          |                           |                           |           |         |           |         |           |         |           |         |           |         |
| Endüstriyel Tasarım                                | SAY                      | İyileşme                  | İyileşme                  | 180.693   | 93.584  | 210.505   | 121.079 | 183.717   | 92.776  | 175.283   | 61.544  | 137.291   | 70.135  |
| İç Mimarlık  | SAY                      | -                         | -                         | 192.646   | 129.893 | 188.307   | 56.898  | 165.868   | 100.532 | 142.206   | 78.826  | 111.129   | 52.054  |
| Mimarlık   | SAY                      | -                         | -                         | 110.814   | 71.373  | 101.284   | 43.534  | 84.068    | 16.603  | 64.082    | 38.523  | 43.813    | 28.994  |
| Tekstil ve Moda Tasarımı                           | EA / 2022 YETENEK SINAVI |                           |                           |           |         | 467.445   | 137.853 | 468.449   | 167.501 | 469.985   | 150.709 | 519.253   | 169.140 |
| <b>Mühendislik Fakültesi</b>                       |                          |                           |                           |           |         |           |         |           |         |           |         |           |         |
| Bilgisayar Mühendisliği (İngilizce)                | SAY                      | İyileşme                  | İyileşme                  | 21.514    | 6.728   | 33.292    | 15.473  | 37.868    | 25.801  | 41.867    | 29.951  | 45.200    | 22.472  |
| Bilgisayar Mühendisliği (İngilizce) (KKTC Uyraklı) | SAY                      | -                         | -                         | 96.474    | 96.474  |           |         |           |         |           |         |           |         |
| Çevre Mühendisliği                                 | SAY                      | -                         | İyileşme                  | 299.933   | 152.025 | 299.741   | 173.309 | 297.426   | 190.287 | 298.244   | 157.479 | 276.432   | 169.807 |
| Çevre Mühendisliği (KKTC Uyraklı)                  | SAY                      | -                         | -                         |           |         |           |         |           |         |           |         |           |         |
| Elektrik-Elektronik Mühendisliği (İngilizce)       | SAY                      | İyileşme                  | İyileşme                  | 48.794    | 30.937  | 54.079    | 40.178  | 51.238    | 34.795  | 48.251    | 35.361  | 45.292    | 29.905  |

|  |                          |          |          |           |         |           |         |           |         |           |         |           |         |
|--|--------------------------|----------|----------|-----------|---------|-----------|---------|-----------|---------|-----------|---------|-----------|---------|
| Endüstri Mühendisliği                              | SAY                      | İyileşme | İyileşme | 56.487    | 32.699  | 64.786    | 44.110  | 62.334    | 49.599  | 63.096    | 31.429  | 58.962    | 35.204  |
| İnşaat Mühendisliği                                | SAY                      | İyileşme | İyileşme | 210.138   | 96.103  | 213.974   | 105.796 | 167.056   | 99.744  | 147.741   | 65.537  | 74.756    | 42.860  |
| Kimya Mühendisliği                                 | SAY                      | İyileşme | İyileşme | 105.245   | 71.710  | 134.650   | 78.715  | 152.593   | 96.551  | 179.151   | 106.139 | 175.715   | 92.201  |
| Makine Mühendisliği                                | SAY                      | İyileşme | -        | 84.679    | 66.035  | 91.910    | 54.383  | 80.834    | 62.231  | 74.146    | 55.489  | 67.715    | 50.742  |
| Malzeme Bilimi ve Mühendisliği (İngilizce)         | SAY                      | İyileşme | İyileşme | 162.584   | 97.895  | 182.717   | 100.806 | 176.273   | 64.144  | 187.022   | 85.207  | 180.033   | 90.959  |
| <b>Spor Bilimleri Fakültesi</b>                    |                          |          |          |           |         |           |         |           |         |           |         |           |         |
| Spor Yöneticiliği                                  | EA                       | -        | İyileşme | 437.731   | 126.626 | 426.471   | 179.945 | 366.918   | 225.706 | 391.520   | 214.519 | 382.704   | 42.256  |
| Antrenörlük Eğitimi                                | YETENEK SINAVI           |          |          |           |         |           |         |           |         |           |         |           |         |
| Beden Eğitimi ve Spor Öğretmenliği                 | YETENEK SINAVI           |          |          |           |         |           |         |           |         |           |         |           |         |
| Rekreasyon   | EA / 2022 YETENEK SINAVI |          |          |           |         | 586.030   | 268.123 |           |         |           |         |           |         |
| <b>Porsuk Meslek Yüksekokulu</b>                   |                          |          |          |           |         |           |         |           |         |           |         |           |         |
| Basım ve Yayım Teknolojileri                       | TYT                      | İyileşme | İyileşme | 103.4127  | 537.169 | 1.115.325 | 665.620 | 1.299.885 | 472.366 | 975.631   | 122.770 | 936.267   | 136.897 |
| Bilgisayar Programcılığı                           | TYT                      | İyileşme | -        | 662.114   | 160.710 | 710.349   | 41.838  | 479.524   | 178.459 | 417.530   | 131.523 | 451.561   | 29.402  |
| Elektrik Enerjisi Üretim, İletim ve Dağıtım        | TYT                      | İyileşme | İyileşme | 948.407   | 246.348 | 1.033.876 | 252.307 | 1.184.375 | 292.605 | 845.041   | 300.570 | 801.967   | 116.402 |
| Grafik Tasarımı                                    | TYT                      | -        | İyileşme | 2.181.236 | 212.209 | 576.079   | 221.532 | 797.604   | 192.173 | 620.551   | 78.546  | 618.523   | 70.175  |
| İnsansız Hava Aracı Teknolojisi ve Operatörlüğü    | TYT                      | -        | İyileşme | 556.283   | 53.813  | 510.798   | 56.953  | 427.162   | 59.904  |           |         |           |         |
| Makine, Resim ve Konstrüksiyonu                    | TYT                      | -        | İyileşme | 953.597   | 302.178 | 953.370   | 355.551 | 1.138.947 | 393.715 | 826.497   | 375.383 | 865.077   | 70.238  |
| Mekatronik   | TYT                      | -        | -        | 1.277.749 | 191.387 | 976.090   | 178.297 | 763.143   | 319.022 | 530.997   | 192.668 | 542.146   | 33.594  |
| Radyo ve Televizyon Teknolojisi                    | TYT                      | İyileşme | İyileşme | 949.840   | 435.731 | 958.535   | 503.108 | 1.201.642 | 562.899 | 930.894   | 310.816 | 906.323   | 175.858 |
| Yapı Denetimi                                      | TYT                      | -        | İyileşme | 2.094.577 | 387.063 | 1.263.796 | 431.410 | 1.191.218 | 522.175 | 1.051.717 | 561.713 | 1.021.633 | 229.668 |
| <b>Ulaştırma Meslek Yüksekokulu</b>                |                          |          |          |           |         |           |         |           |         |           |         |           |         |
| Lojistik   | TYT                      | İyileşme | -        | 812.387   | 436.751 | 1.277.886 | 360.296 | 1.172.749 | 412.472 | 923.079   | 310.003 | 881.644   | 168.862 |
| Raylı Sistemler Elektrik ve Elektronik Teknolojisi | TYT                      | İyileşme | İyileşme | 675.556   | 243.489 | 725.213   | 303.729 | 799.862   | 135.132 | 559.122   | 181.907 | 570.183   | 19.685  |
| Raylı Sistemler İşletmeciliği                      | TYT                      | İyileşme | İyileşme | 954.832   | 300.253 | 1.016.563 | 675.576 | 1.092.275 | 639.162 | 773.659   | 433.303 | 782.507   | 162.778 |
| Raylı Sistemler Makine Teknolojisi                 | TYT                      | İyileşme | İyileşme | 749.697   | 271.847 | 828.783   | 394.423 | 950.661   | 392.848 | 649.012   | 335.745 | 651.391   | 36.368  |
| Raylı Sistemler Makinistliği                       | TYT                      | -        | İyileşme | 2.142.094 | 208.094 | 1.203.061 | 229.591 | 706.168   | 200.218 | 548.667   | 293.577 | 524.397   | 26.007  |
| Raylı Sistemler Yol Teknolojisi                    | TYT                      | İyileşme | İyileşme | 991.710   | 495.455 | 1.031.253 | 613.651 | 1.140.442 | 488.985 | 791.692   | 244.342 | 826.030   | 58.482  |



|                                  |     |                 |                 |                  |                |           |         |           |         |           |         |           |         |
|----------------------------------|-----|-----------------|-----------------|------------------|----------------|-----------|---------|-----------|---------|-----------|---------|-----------|---------|
| Sivil Havacılık Kabin Hizmetleri | TYT | <b>İyileşme</b> | <b>İyileşme</b> | <b>1.116.852</b> | <b>139.652</b> | 1.330.062 | 204.818 | 729.405   | 151.028 | 493.916   | 194.091 | 533.231   | 47.668  |
| Ulaştırma ve Trafik Hizmetleri   | TYT | <b>İyileşme</b> | -               | <b>1.216.902</b> | <b>559.885</b> | 1.220.335 | 431.868 | 1.195.158 | 642.042 | 1.157.275 | 434.720 | 1.170.406 | 628.388 |

## FEN FAKÜLTESİ

Tablo 9. Fen Fakültesi Bazında Kontenjan & Yerleşen Sayıları ve Doluluk Oranları

| Program Adı          | Türü Puan | KONTENJAN  |                |            | YERLEŞEN   |                |  |            |                 |
|----------------------|-----------|------------|----------------|------------|------------|----------------|--|------------|-----------------|
|                      |           | YKS        | Okul Birincisi | Toplam*    | YKS        | Okul Birincisi | YKS Kontenjanına Aktarılan Okul Birincisi Kontenjanı | Toplam*    | Doluluk Oranı % |
| <b>Fen Fakültesi</b> |           | <b>290</b> | <b>9</b>       | <b>299</b> | <b>297</b> | <b>2</b>       | <b>7</b>   | <b>299</b> | <b>100</b>      |
| Biyoloji             | SAY       | 60         | 2              | 62         | 62         | 0              | 2  | 62         | 100             |
| Fizik                | SAY       | 30         | 1              | 31         | 31         | 0              | 1  | 31         | 100             |
| İstatistik           | SAY       | 60         | 2              | 62         | 61         | 1              | 1  | 62         | 100             |
| Kimya                | SAY       | 60         | 2              | 62         | 62         | 0              | 2  | 62         | 100             |
| Matematik            | SAY       | 80         | 2              | 82         | 81         | 1              | 1  | 82         | 100             |

Tablo 10. Fen Fakültesi Bazında Başarı Sıralamaları

| Program Adı | Puan Türü | 2021'e Taban'a Göre Durum | 2021'e Tavan'a Göre Durum | Başarı Sırası |         |
|-------------|-----------|---------------------------|---------------------------|---------------|---------|
|             |           |                           |                           | Taban         | Tavan   |
| Biyoloji    | SAY       | İyileşme                  | İyileşme                  | 335.370       | 179.825 |
| Fizik       | SAY       | İyileşme                  | İyileşme                  | 343.442       | 170.565 |
| İstatistik  | SAY       | İyileşme                  | İyileşme                  | 263.739       | 108.390 |
| Kimya       | SAY       | İyileşme                  | -                         | 293.351       | 215.090 |
| Matematik   | SAY       | İyileşme                  | -                         | 220.615       | 72.686  |

**Grafik 1. Fen Fakültesi Başarı Sıralamaları (Taban)**

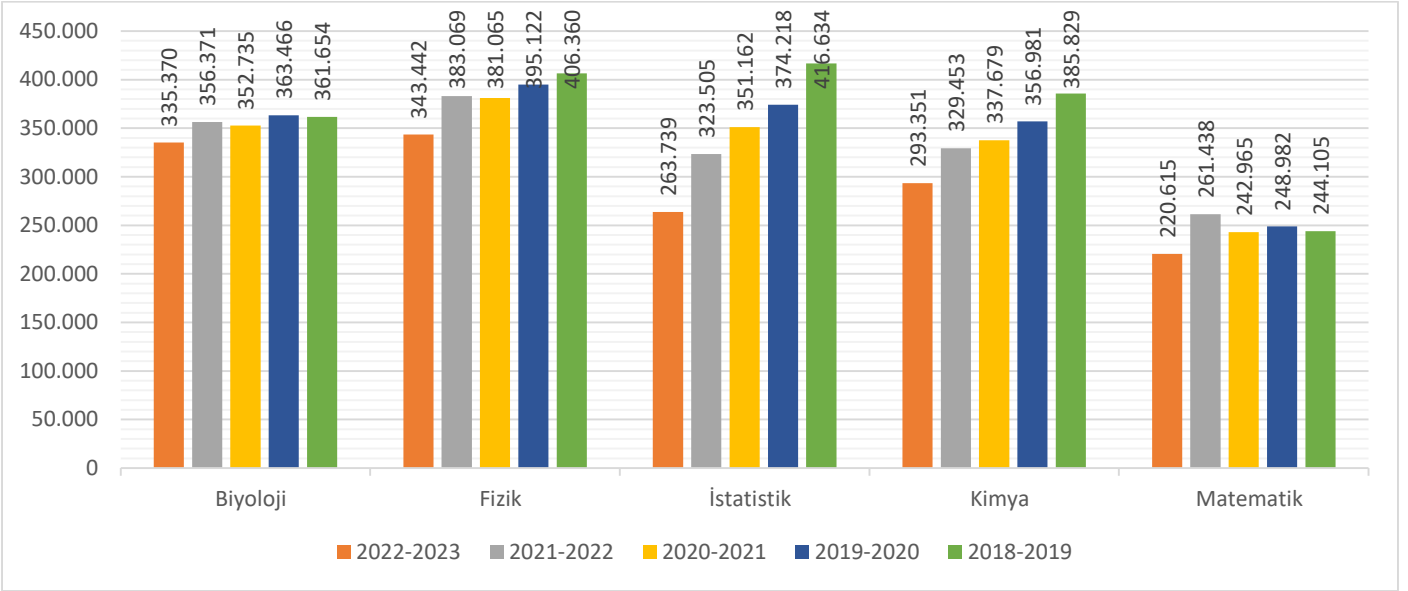

**Grafik 2. Fen Fakültesi Başarı Sıralamaları (Tavan)**

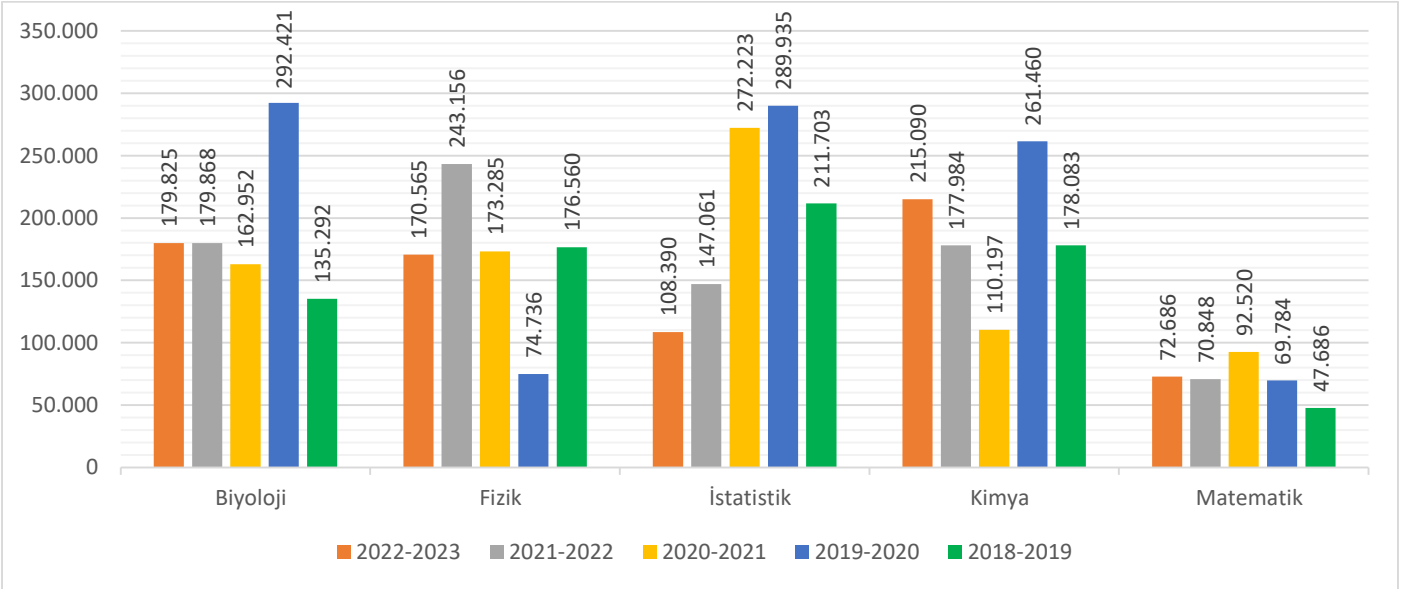

## HAVACILIK ve UZAY BİLİMLERİ FAKÜLTESİ

**Tablo 11. Havacılık ve Uzay Bilimleri Fakültesi Bazında Kontenjan & Yerleşen Sayıları ve Doluluk Oranları**

| Program Adı                                  | Türü Puan      | KONTENJAN  |                |            | YERLEŞEN   |                |  |            |                 |
|--|----------------|------------|----------------|------------|------------|----------------|--|------------|-----------------|
|  |                | YKS        | Okul Birincisi | Toplam*    | YKS        | Okul Birincisi | YKS Kontenjanına Aktarılan Okul Birincisi Kontenjanı | Toplam*    | Doluluk Oranı % |
| <b>Havacılık ve Uzay Bilimleri Fakültesi</b> |                | <b>201</b> | <b>7</b>       | <b>193</b> | <b>186</b> | <b>7</b>       | <b>0</b>   | <b>193</b> | <b>100</b>      |
| Havacılık Elektrik ve Elektronik             | SAY            | 60         | 2              | 62         | 60         | 2              | 0  | 62         | 100             |
| Havacılık Yönetimi                           | EA             | 60         | 2              | 62         | 60         | 2              | 0  | 62         | 100             |
| Pilotaj                                      | SAY            | 5          | 1              | 6          | 5          | 1              | 0  | 6          | 100             |
| Uçak Gövde ve Motor Bakımı                   | SAY            | 60         | 2              | 62         | 60         | 2              | 0  | 62         | 100             |
| Uçak Gövde ve Motor Bakımı (KKTC Uyraklı)    | SAY            | 1          | 0              | 1          | 1          | 0              | 0  | 1          | 100             |
| Hava Trafik Kontrolü                         | YETENEK SINAVI | 15         |                |            |            |                |  |            |                 |

**Tablo 12. Havacılık ve Uzay Bilimleri Fakültesi Bazında Başarı Sıralamaları**

| Program Adı                               | Puan Türü      | 2021'e Taban'a Göre Durum | 2021'e Tavan'a Göre Durum | 2022-2023 |        |
|---|----------------|---------------------------|---------------------------|-----------|--------|
|   |                |                           |                           | Taban     | Tavan  |
| Havacılık Elektrik ve Elektronik          | SAY            | -                         | -                         | 94.435    | 67.339 |
| Havacılık Yönetimi                        | EA             | -                         | İyileşme                  | 165.715   | 59.704 |
| Pilotaj                                   | SAY            | İyileşme                  | İyileşme                  | 2.457     | 1.121  |
| Uçak Gövde ve Motor Bakımı                | SAY            | İyileşme                  | -                         | 75.211    | 39.334 |
| Uçak Gövde ve Motor Bakımı (KKTC Uyraklı) | SAY            | -                         | -                         | 74.559    | 74.559 |
| Hava Trafik Kontrolü                      | YETENEK SINAVI | -                         | -                         |           |        |

**Grafik 3. Havacılık ve Uzay Bilimleri Fakültesi Başarı Sıralamaları (Taban)**

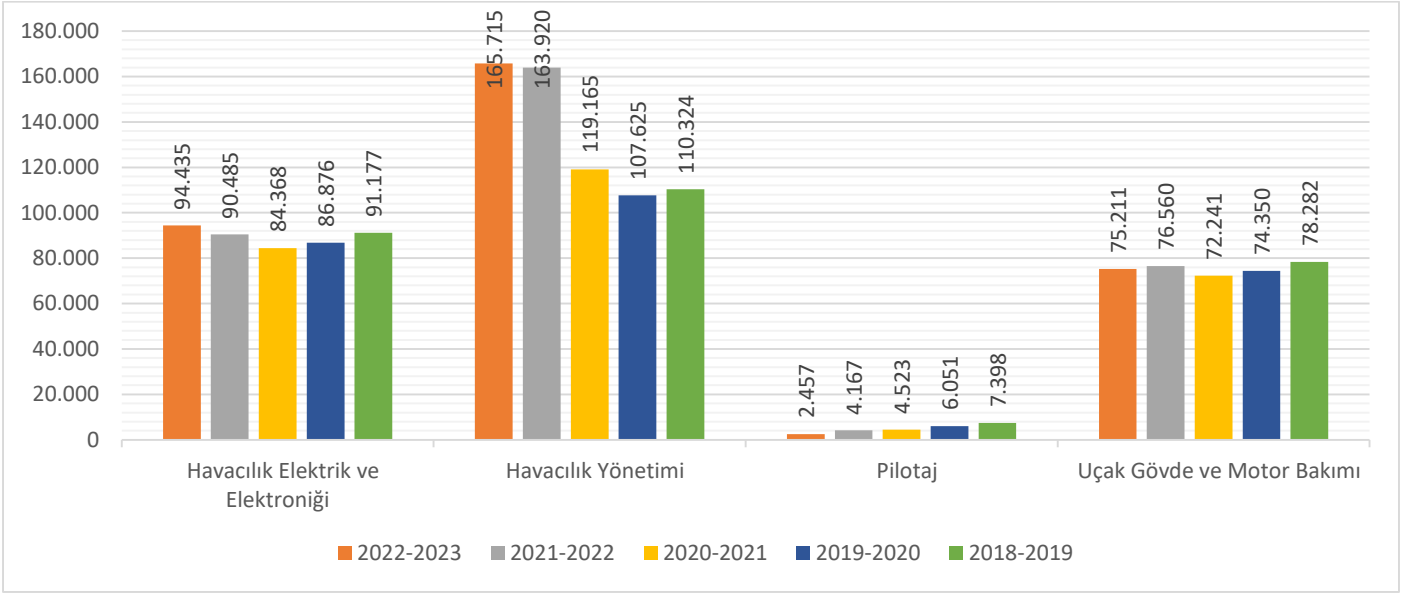

**Grafik 4. Havacılık ve Uzay Bilimleri Fakültesi Başarı Sıralamaları (Tavan)**

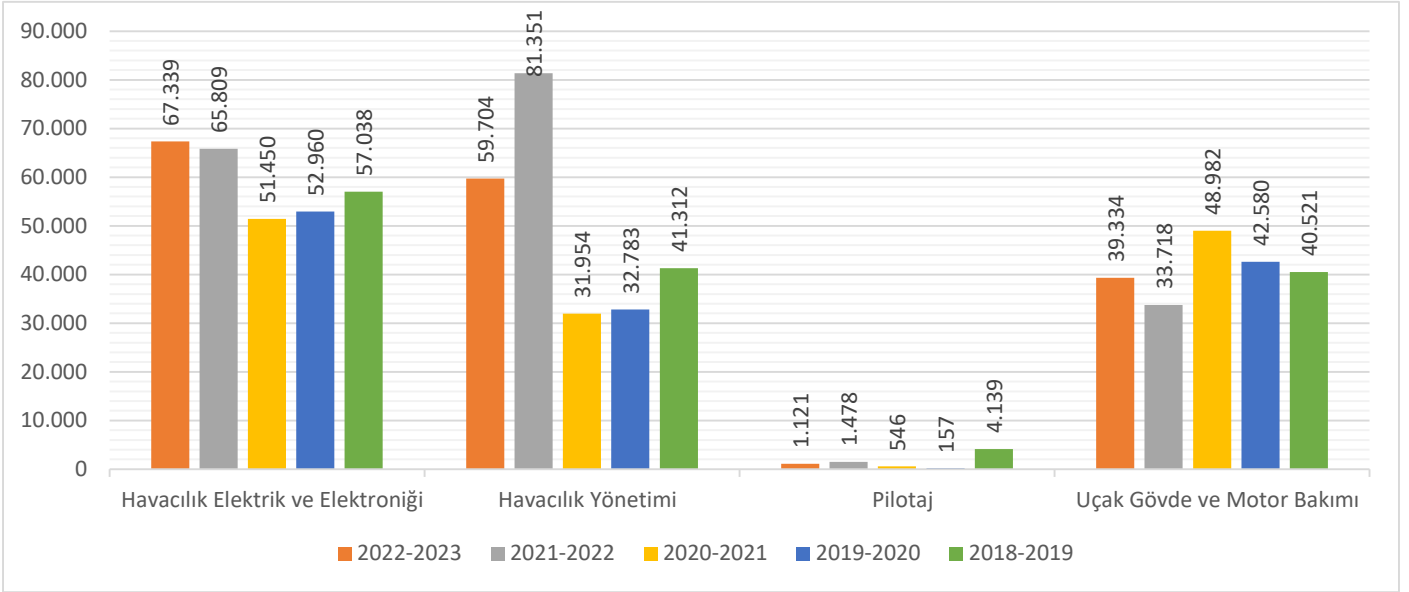

## MİMARLIK VE TASARIM FAKÜLTESİ

Tablo 13. Mimarlık ve Tasarım Fakültesi Bazında Kontenjan & Yerleşen Sayıları ve Doluluk Oranları

| Program Adı                          | Türü Puan                | KONTENJAN  |                |            | YERLEŞEN   |                |  |            |                 |
|--------------------------------------|--------------------------|------------|----------------|------------|------------|----------------|--|------------|-----------------|
|                                      |                          | YKS        | Okul Birincisi | Toplam*    | YKS        | Okul Birincisi | YKS Kontenjanına Aktarılan Okul Birincisi Kontenjanı | Toplam*    | Doluluk Oranı % |
| <b>Mimarlık ve Tasarım Fakültesi</b> |                          | <b>320</b> | <b>7</b>       | <b>257</b> | <b>250</b> | <b>7</b>       | <b>0</b>   | <b>257</b> | <b>100</b>      |
| Endüstriyel Tasarım                  | SAY                      | 70         | 2              | 72         | 70         | 2              | 0  | 72         | 100             |
| İç Mimarlık                          | SAY                      | 70         | 2              | 72         | 70         | 2              | 0  | 72         | 100             |
| Mimarlık                             | SAY                      | 110        | 3              | 113        | 110        | 3              | 0  | 113        | 100             |
| Tekstil ve Moda Tasarımı             | EA / 2022 YETENEK SINAVI | 70         |                |            |            |                |  |            |                 |

Tablo 14. Mimarlık ve Tasarım Fakültesi Bazında Başarı Sıralamaları

| Program Adı              | Puan Türü                | 2021'e Taban'a Göre Durum | 2021'e Tavan'a Göre Durum | 2022-2023 |         |
|--------------------------|--------------------------|---------------------------|---------------------------|-----------|---------|
|                          |                          |                           |                           | Taban     | Tavan   |
| Endüstriyel Tasarım      | SAY                      | İyileşme                  | İyileşme                  | 180.693   | 93.584  |
| İç Mimarlık              | SAY                      | -                         | -                         | 192.646   | 129.893 |
| Mimarlık                 | SAY                      | -                         | -                         | 110.814   | 71.373  |
| Tekstil ve Moda Tasarımı | EA / 2022 YETENEK SINAVI |                           |                           |           |         |

**Grafik 5. Mimarlık ve Tasarım Fakültesi Başarı Sıralamaları (Taban)**

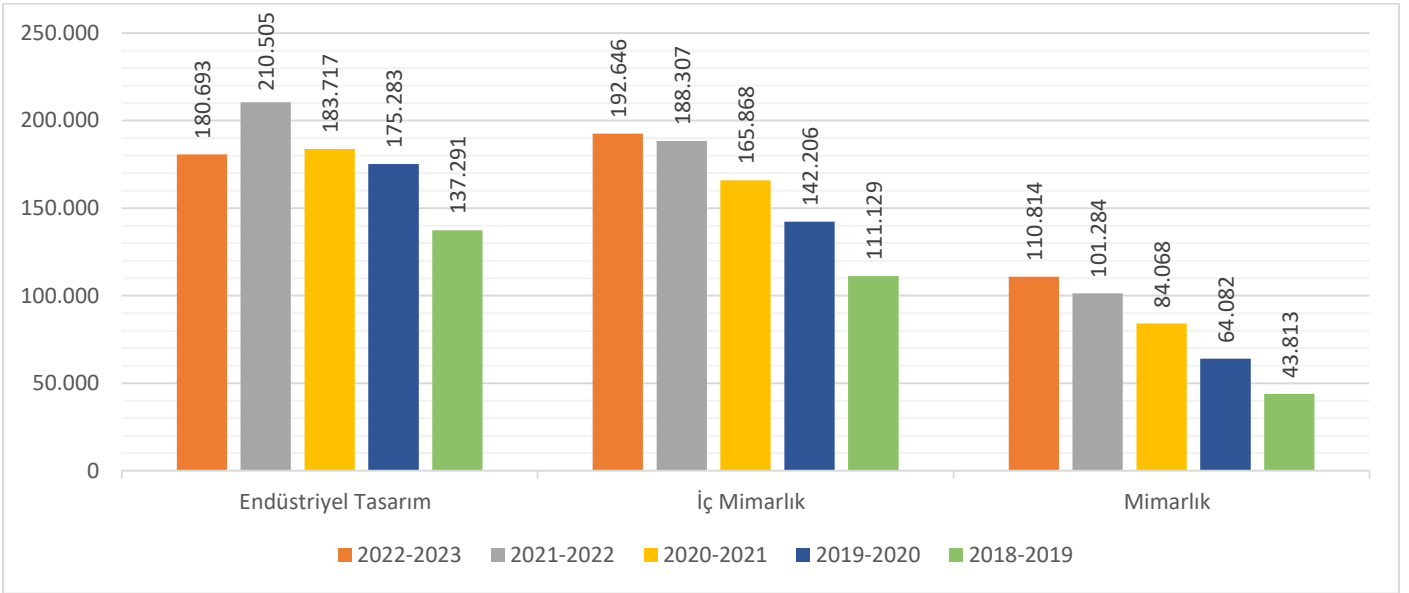

**Grafik 6. Mimarlık ve Tasarım Fakültesi Başarı Sıralamaları (Tavan)**

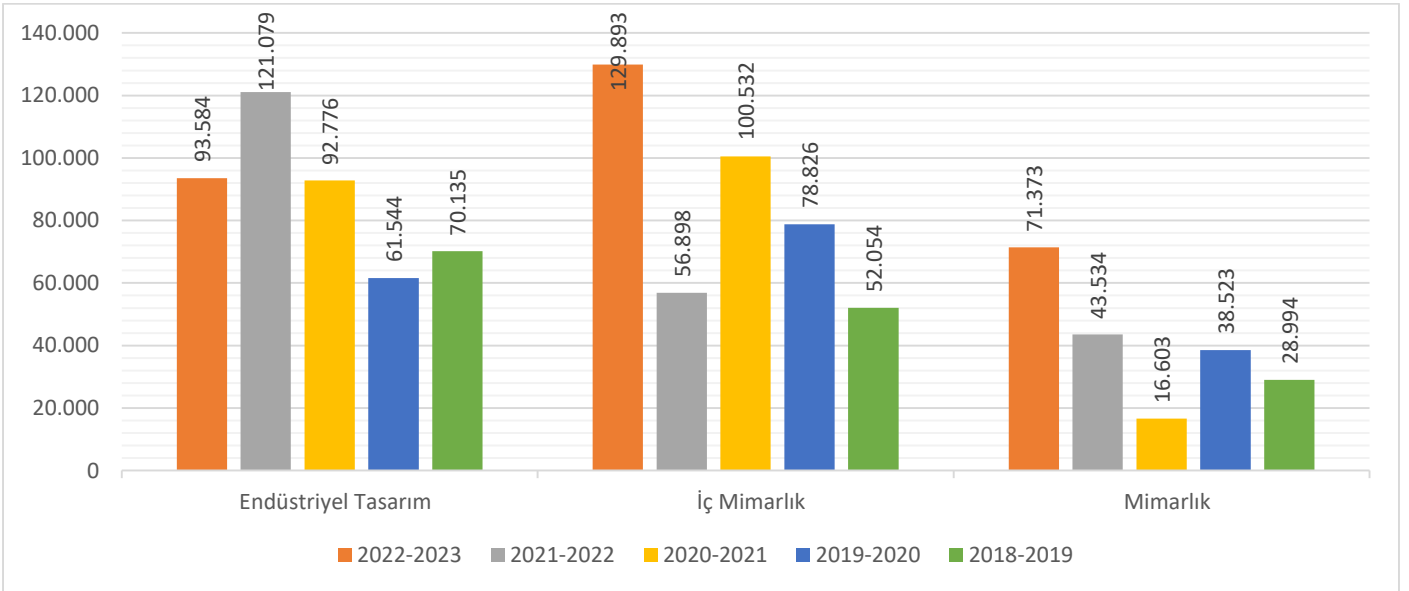

## MÜHENDİSLİK FAKÜLTESİ

Tablo 15. Mühendislik Fakültesi Bazında Kontenjan & Yerleşen Sayıları ve Doluluk Oranları

| Program Adı  | Türü Puan | KONTENJAN  |                |            | YERLEŞEN   |                |  |            |                 |
|--|-----------|------------|----------------|------------|------------|----------------|--|------------|-----------------|
|  |           | YKS        | Okul Birincisi | Toplam*    | YKS        | Okul Birincisi | YKS Kontenjanına Aktarılan Okul Birincisi Kontenjanı | Toplam*    | Doluluk Oranı % |
| <b>Mühendislik Fakültesi</b>                       |           | <b>617</b> | <b>18</b>      | <b>635</b> | <b>592</b> | <b>12</b>      | <b>6</b>   | <b>604</b> | <b>95</b>       |
| Bilgisayar Mühendisliği (İngilizce)                | SAY       | 90         | 3              | <b>93</b>  | 90         | 3              | 0  | <b>93</b>  | 100             |
| Bilgisayar Mühendisliği (İngilizce) (KKTC Uyruklu) | SAY       | 1          | 0              | <b>1</b>   | 1          | 0              | --   | <b>1</b>   | 100             |
| Çevre Mühendisliği                                 | SAY       | 60         | 2              | <b>62</b>  | 32         | 0              | 2  | <b>32</b>  | 51,61           |
| Çevre Mühendisliği (KKTC Uyruklu)                  | SAY       | 1          | --             | <b>1</b>   |            |                |  |            |                 |
| Elektrik-Elektronik Mühendisliği (İngilizce)       | SAY       | 95         | 3              | <b>98</b>  | 95         | 3              | 0  | <b>98</b>  | 100             |
| Endüstri Mühendisliği                              | SAY       | 80         | 2              | <b>82</b>  | 80         | 2              | 0  | <b>82</b>  | 100             |
| İnşaat Mühendisliği                                | SAY       | 80         | 2              | <b>82</b>  | 82         | 0              | 2  | <b>82</b>  | 100             |
| Kimya Mühendisliği                                 | SAY       | 70         | 2              | <b>72</b>  | 70         | 2              | 0  | <b>72</b>  | 100             |
| Makine Mühendisliği                                | SAY       | 70         | 2              | <b>72</b>  | 70         | 2              | 0  | <b>72</b>  | 100             |
| Malzeme Bilimi ve Mühendisliği (İngilizce)         | SAY       | 70         | 2              | <b>72</b>  | 72         | 0              | 2  | <b>72</b>  | 100             |

Tablo 16. Mühendislik Fakültesi Bazında Başarı Sıralamaları

| Program Adı  | Puan Türü | 2021'e Taban'a Göre Durum | 2021'e Tavan'a Göre Durum | 2022-2023 |         |
|--|-----------|---------------------------|---------------------------|-----------|---------|
|  |           |                           |                           | Taban     | Tavan   |
| Bilgisayar Mühendisliği (İngilizce)                | SAY       | İyileşme                  | İyileşme                  | 21.514    | 6.728   |
| Bilgisayar Mühendisliği (İngilizce) (KKTC Uyruklu) | SAY       | -                         | -                         | 96.474    | 96.474  |
| Çevre Mühendisliği                                 | SAY       | -                         | İyileşme                  | 299.933   | 152.025 |
| Çevre Mühendisliği (KKTC Uyruklu)                  | SAY       | -                         | -                         |           |         |
| Elektrik-Elektronik Mühendisliği (İngilizce)       | SAY       | İyileşme                  | İyileşme                  | 48.794    | 30.937  |
| Endüstri Mühendisliği                              | SAY       | İyileşme                  | İyileşme                  | 56.487    | 32.699  |
| İnşaat Mühendisliği                                | SAY       | İyileşme                  | İyileşme                  | 210.138   | 96.103  |
| Kimya Mühendisliği                                 | SAY       | İyileşme                  | İyileşme                  | 105.245   | 71.710  |
| Makine Mühendisliği                                | SAY       | İyileşme                  | -                         | 84.679    | 66.035  |
| Malzeme Bilimi ve Mühendisliği (İngilizce)         | SAY       | İyileşme                  | İyileşme                  | 162.584   | 97.895  |



**Grafik 7. Mühendislik Fakültesi Başarı Sıralamaları (Taban)**

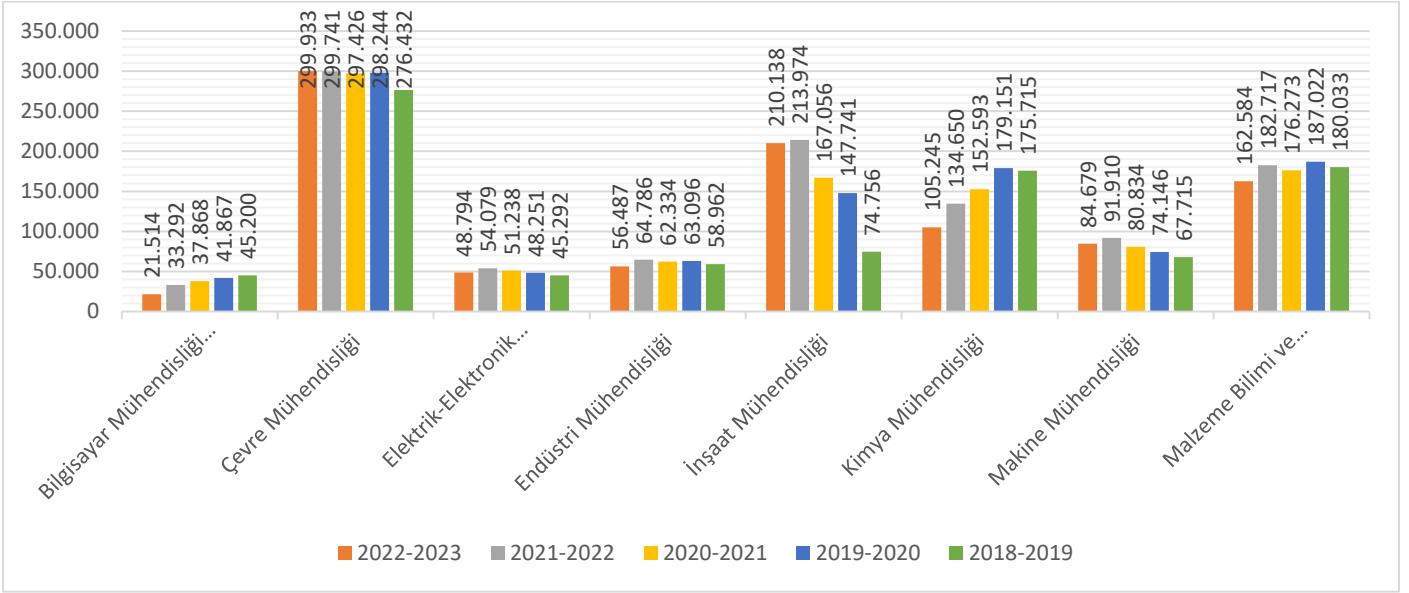

**Grafik 8. Mühendislik Fakültesi Başarı Sıralamaları (Tavan)**

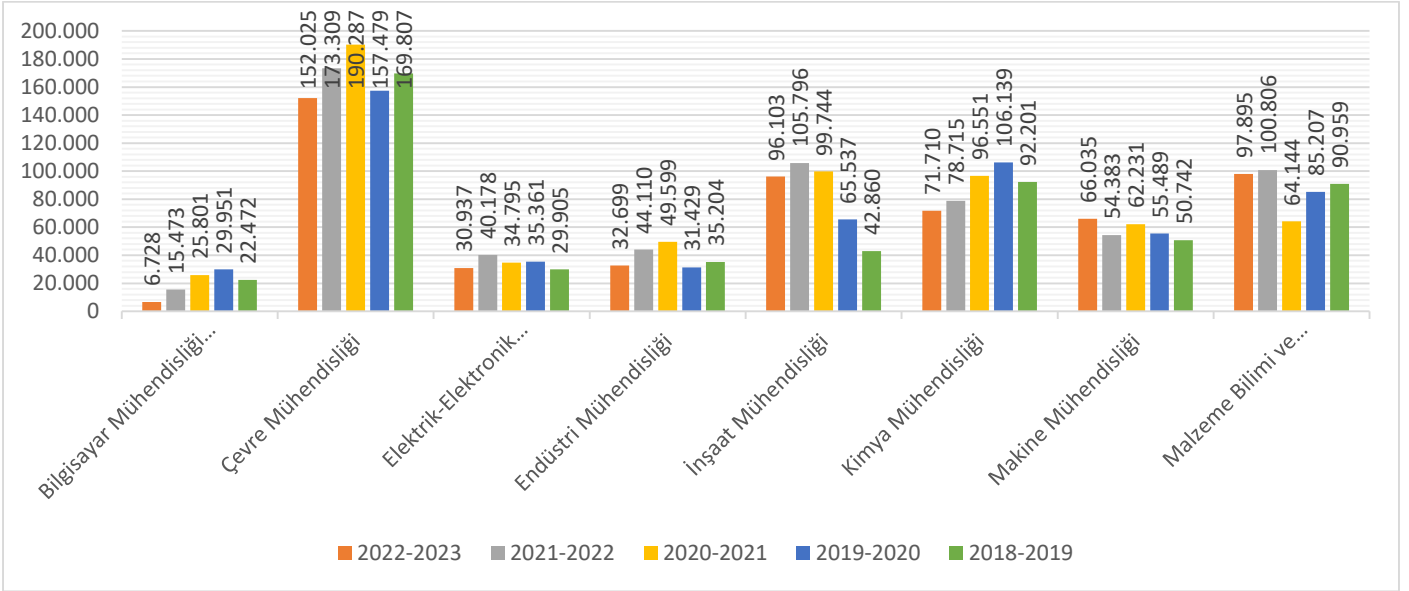

## SPOR BİLİMLERİ FAKÜLTESİ

Tablo 17. Spor Bilimleri Fakültesi Bazında Kontenjan & Yerleşen Sayıları ve Doluluk Oranları

| Program Adı                        | Türü Puan                | KONTENJAN |                |         | YERLEŞEN |                |  |         |                 |
|------------------------------------|--------------------------|-----------|----------------|---------|----------|----------------|--|---------|-----------------|
|                                    |                          | YKS       | Okul Birincisi | Toplam* | YKS      | Okul Birincisi | YKS Kontenjanına Aktarılan Okul Birincisi Kontenjanı | Toplam* | Doluluk Oranı % |
| Spor Yöneticiliği                  | EA                       | 50        | 2              | 52      | 51       | 1              | 1  | 52      | 100             |
| Antrenörlük Eğitimi                | YETENEK SINAVI           | 40        |                |         |          |                |  |         |                 |
| Beden Eğitimi ve Spor Öğretmenliği | YETENEK SINAVI           | 40        |                |         |          |                |  |         |                 |
| Rekreasyon                         | EA / 2022 YETENEK SINAVI | 50        |                |         |          |                |  |         |                 |

Tablo 18. Spor Bilimleri Fakültesi Bazında Başarı Sıralamaları

| Program Adı                        | Puan Türü                | 2021'e Taban'a Göre Durum | 2021'e Tavan'a Göre Durum | 2022-2023 |        |
|------------------------------------|--------------------------|---------------------------|---------------------------|-----------|--------|
|                                    |                          |                           |                           | Taban     | Tavan  |
| Spor Yöneticiliği                  | EA                       | -                         | İyileşme                  | 437731    | 126626 |
| Antrenörlük Eğitimi                | YETENEK SINAVI           |                           |                           |           |        |
| Beden Eğitimi ve Spor Öğretmenliği | YETENEK SINAVI           |                           |                           |           |        |
| Rekreasyon                         | EA / 2022 YETENEK SINAVI |                           |                           |           |        |

**Grafik 9. Spor Bilimleri Fakültesi Başarı Sıralamaları (Taban)**

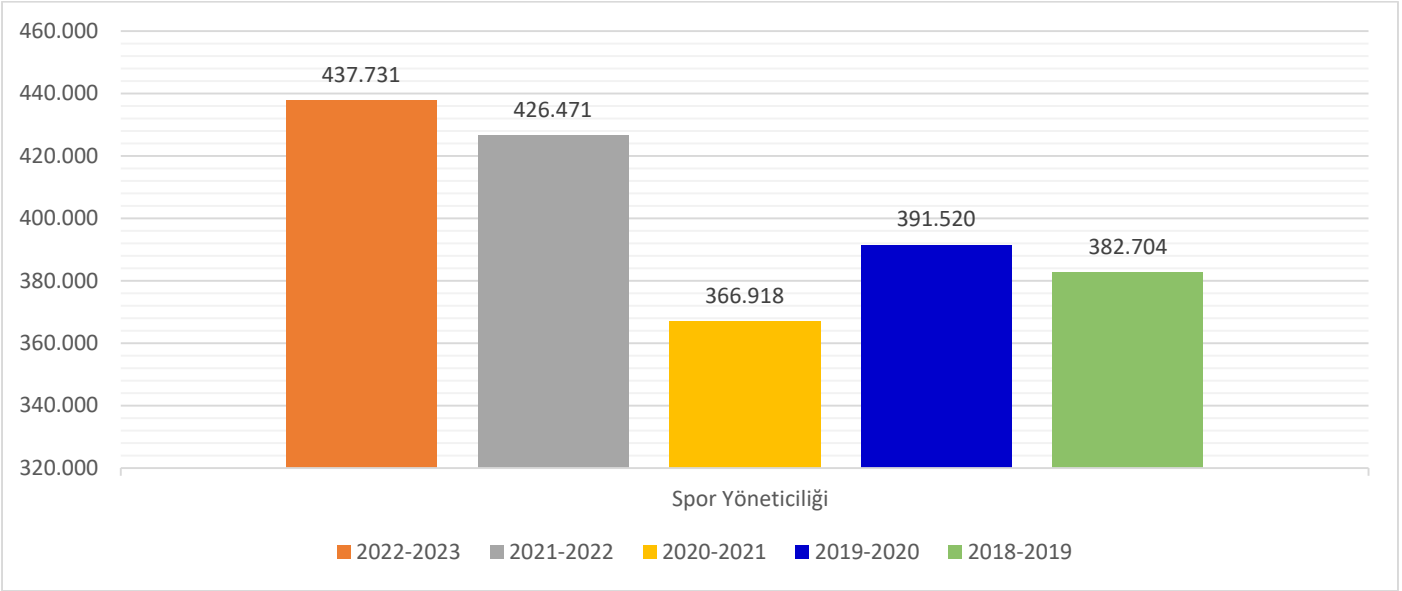

**Grafik 10. Spor Bilimleri Fakültesi Başarı Sıralamaları (Tavan)**

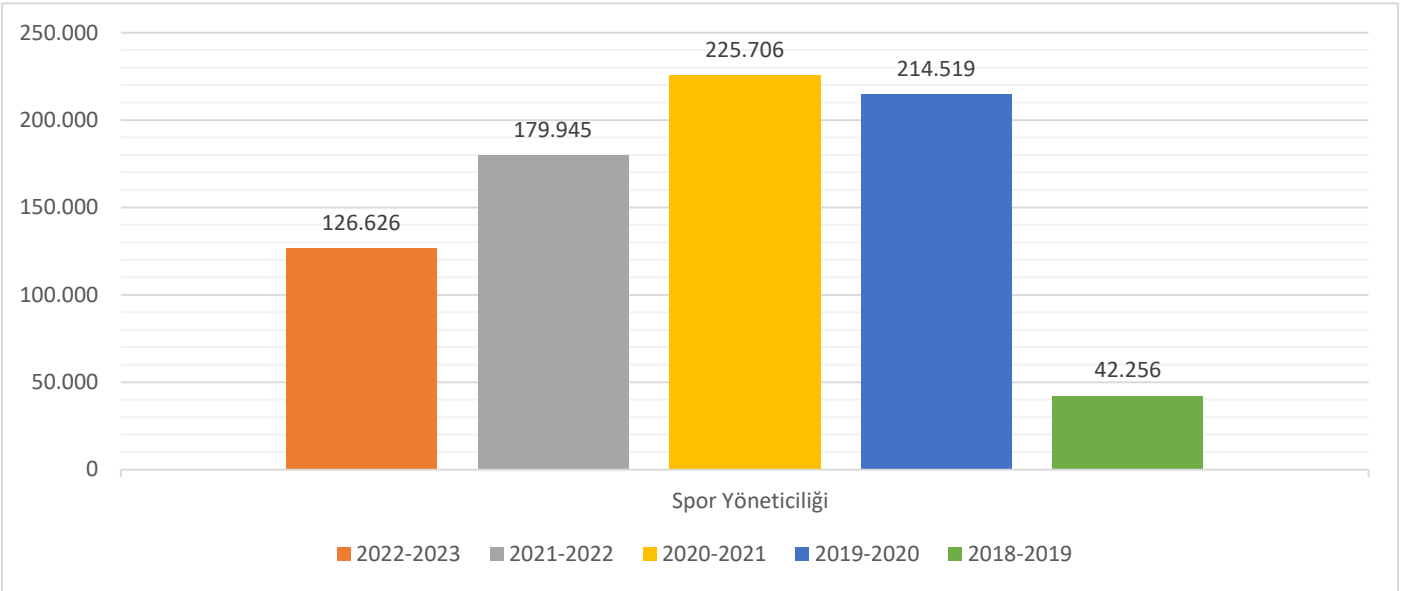

## PORSUK MESLEK YÜKSEKOKULU

Tablo 19. Porsuk Meslek Yüksekokulu Bazında Kontenjan & Yerleşen Sayıları ve Doluluk Oranları

| Program Adı                                     | Türü Puan | KONTENJAN  |                |            | YERLEŞEN   |                |  |            |                 |
|---|-----------|------------|----------------|------------|------------|----------------|--|------------|-----------------|
|   |           | YKS        | Okul Birincisi | Toplam*    | YKS        | Okul Birincisi | YKS Kontenjanına Aktarılan Okul Birincisi Kontenjanı | Toplam*    | Doluluk Oranı % |
| <b>Porsuk Meslek Yüksekokulu</b>                |           | <b>540</b> | <b>18</b>      | <b>558</b> | <b>549</b> | <b>9</b>       | <b>9</b>   | <b>558</b> | <b>100</b>      |
| Basım ve Yayım Teknolojileri                    | TYT       | 60         | 2              | 62         | 62         | 0              | 2  | 62         | 100             |
| Bilgisayar Programcılığı                        | TYT       | 65         | 2              | 67         | 65         | 2              | 0  | 67         | 100             |
| Elektrik Enerjisi Üretim, İletim ve Dağıtım     | TYT       | 60         | 2              | 62         | 62         | 0              | 2  | 62         | 100             |
| Grafik Tasarımı                                 | TYT       | 65         | 2              | 67         | 65         | 2              | 0  | 67         | 100             |
| İnsansız Hava Aracı Teknolojisi ve Operatörlüğü | TYT       | 50         | 2              | 52         | 50         | 2              | 0  | 52         | 100             |
| Makine, Resim ve Konstrüksiyonu                 | TYT       | 60         | 2              | 62         | 62         | 0              | 2  | 62         | 100             |
| Mekatronik                                      | TYT       | 60         | 2              | 62         | 60         | 2              | 0  | 62         | 100             |
| Radyo ve Televizyon Teknolojisi                 | TYT       | 60         | 2              | 62         | 62         | 0              | 2  | 62         | 100             |
| Yapı Denetimi                                   | TYT       | 60         | 2              | 62         | 61         | 1              | 1  | 62         | 100             |

Tablo 20. Porsuk Meslek Yüksekokulu Bazında Başarı Sıralamaları

| Program Adı                                     | Puan Türü | 2021'e Taban'a Göre Durum | 2021'e Tavan'a Göre Durum | 2022-2023 |        |
|---|-----------|---------------------------|---------------------------|-----------|--------|
|   |           |                           |                           | Taban     | Tavan  |
| Basım ve Yayım Teknolojileri                    | TYT       | İyileşme                  | İyileşme                  | 1034127   | 537169 |
| Bilgisayar Programcılığı                        | TYT       | İyileşme                  | -                         | 662114    | 160710 |
| Elektrik Enerjisi Üretim, İletim ve Dağıtım     | TYT       | İyileşme                  | İyileşme                  | 948407    | 246348 |
| Grafik Tasarımı                                 | TYT       | -                         | İyileşme                  | 2181236   | 212209 |
| İnsansız Hava Aracı Teknolojisi ve Operatörlüğü | TYT       | -                         | İyileşme                  | 556283    | 53813  |
| Makine, Resim ve Konstrüksiyonu                 | TYT       | -                         | İyileşme                  | 953597    | 302178 |
| Mekatronik                                      | TYT       | -                         | -                         | 1277749   | 191387 |
| Radyo ve Televizyon Teknolojisi                 | TYT       | İyileşme                  | İyileşme                  | 949840    | 435731 |
| Yapı Denetimi                                   | TYT       | -                         | İyileşme                  | 2094577   | 387063 |

**Grafik 11. Porsuk Meslek Yüksekokulu Başarı Sıralamaları (Taban)**

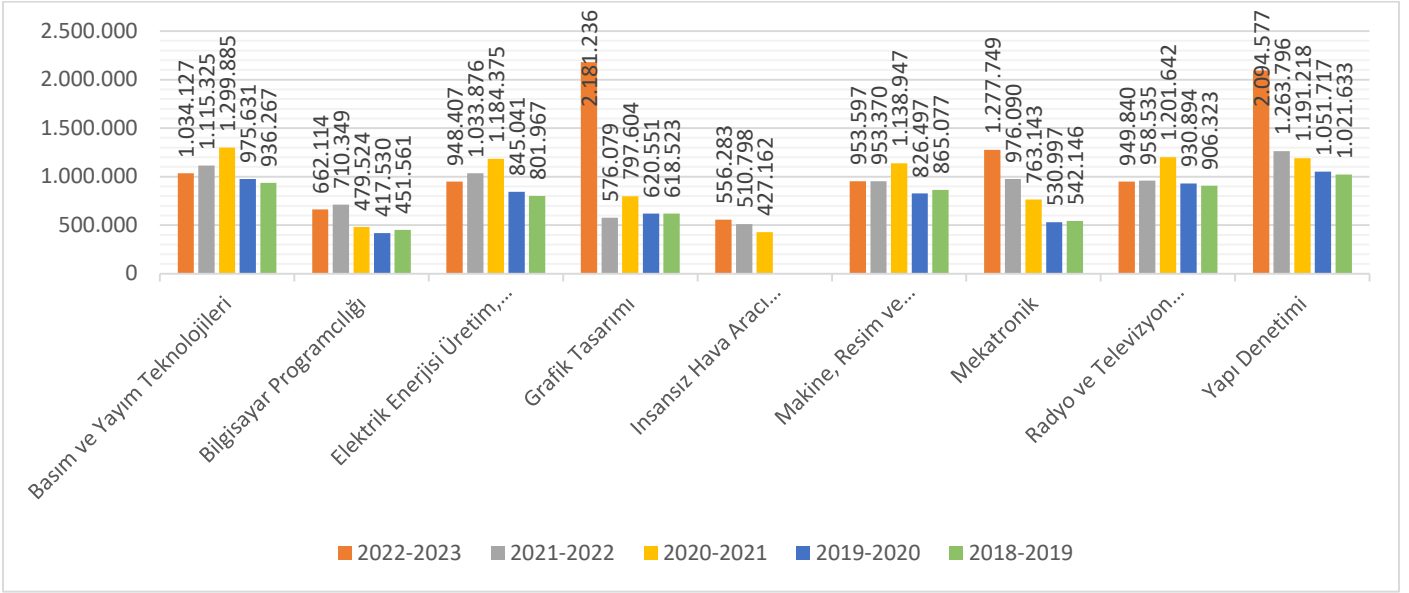

**Grafik 12. Porsuk Meslek Yüksekokulu Başarı Sıralamaları (Tavan)**

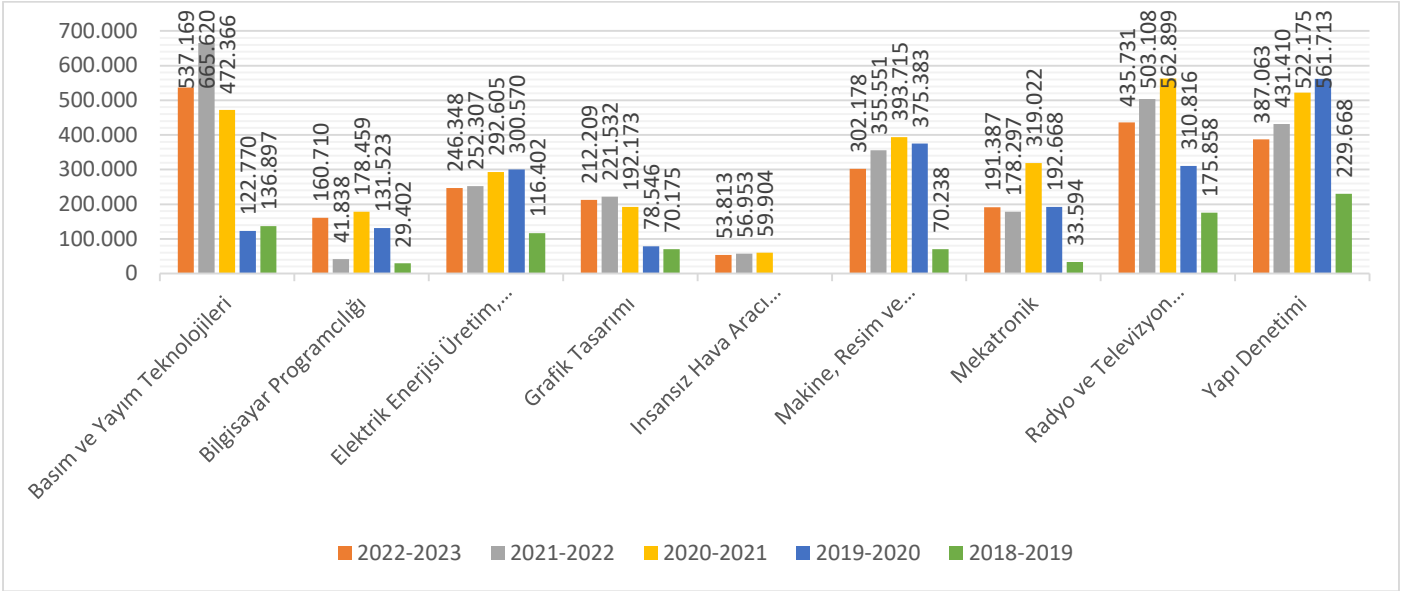

## ULAŞTIRMA MESLEK YÜKSEKOKULU

Tablo 21. Ulaştırma Meslek Yüksekokulu Bazında Kontenjan & Yerleşen Sayıları ve Doluluk Oranları

| Program Adı  | Türü Puan | KONTENJAN  |                |            | YERLEŞEN   |                |  |            |                 |
|--|-----------|------------|----------------|------------|------------|----------------|--|------------|-----------------|
|  |           | YKS        | Okul Birincisi | Toplam*    | YKS        | Okul Birincisi | YKS Kontenjanına Aktarılan Okul Birincisi Kontenjanı | Toplam*    | Doluluk Oranı % |
| <b>Ulaştırma Meslek Yüksekokulu</b>                |           | <b>545</b> | <b>17</b>      | <b>562</b> | <b>558</b> | <b>4</b>       | <b>13</b>  | <b>562</b> | <b>100</b>      |
| Lojistik   | TYT       | 60         | 2              | 62         | 62         | 0              | 2  | 62         | 100             |
| Raylı Sistemler Elektrik ve Elektronik Teknolojisi | TYT       | 65         | 2              | 67         | 67         | 0              | 2  | 67         | 100             |
| Raylı Sistemler İşletmeciliği                      | TYT       | 65         | 2              | 67         | 67         | 0              | 2  | 67         | 100             |
| Raylı Sistemler Makine Teknolojisi                 | TYT       | 65         | 2              | 67         | 67         | 0              | 2  | 67         | 100             |
| Raylı Sistemler Makinistliği                       | TYT       | 65         | 2              | 67         | 65         | 2              | 0  | 67         | 100             |
| Raylı Sistemler Yol Teknolojisi                    | TYT       | 65         | 2              | 67         | 67         | 0              | 2  | 67         | 100             |
| Sivil Havacılık Kabin Hizmetleri                   | TYT       | 100        | 3              | 103        | 101        | 2              | 1  | 103        | 100             |
| Ulaştırma ve Trafik Hizmetleri                     | TYT       | 60         | 2              | 62         | 62         | 0              | 2  | 62         | 100             |

Tablo 22. Ulaştırma Meslek Yüksekokulu Bazında Başarı Sıralamaları

| Program Adı  | Puan Türü | 2021'e Taban'a Göre Durum | 2021'e Tavan'a Göre Durum | 2022-2023 |        |
|--|-----------|---------------------------|---------------------------|-----------|--------|
|  |           |                           |                           | Taban     | Tavan  |
| Lojistik   | TYT       | İyileşme                  | -                         | 812387    | 436751 |
| Raylı Sistemler Elektrik ve Elektronik Teknolojisi | TYT       | İyileşme                  | İyileşme                  | 675556    | 243489 |
| Raylı Sistemler İşletmeciliği                      | TYT       | İyileşme                  | İyileşme                  | 954832    | 300253 |
| Raylı Sistemler Makine Teknolojisi                 | TYT       | İyileşme                  | İyileşme                  | 749697    | 271847 |
| Raylı Sistemler Makinistliği                       | TYT       | -                         | İyileşme                  | 2142094   | 208094 |
| Raylı Sistemler Yol Teknolojisi                    | TYT       | İyileşme                  | İyileşme                  | 991710    | 495455 |
| Sivil Havacılık Kabin Hizmetleri                   | TYT       | İyileşme                  | İyileşme                  | 1116852   | 139652 |
| Ulaştırma ve Trafik Hizmetleri                     | TYT       | İyileşme                  | -                         | 1216902   | 559885 |

**Grafik 13. Ulaştırma Meslek Yüksekokulu Başarı Sıralamaları (Taban)**

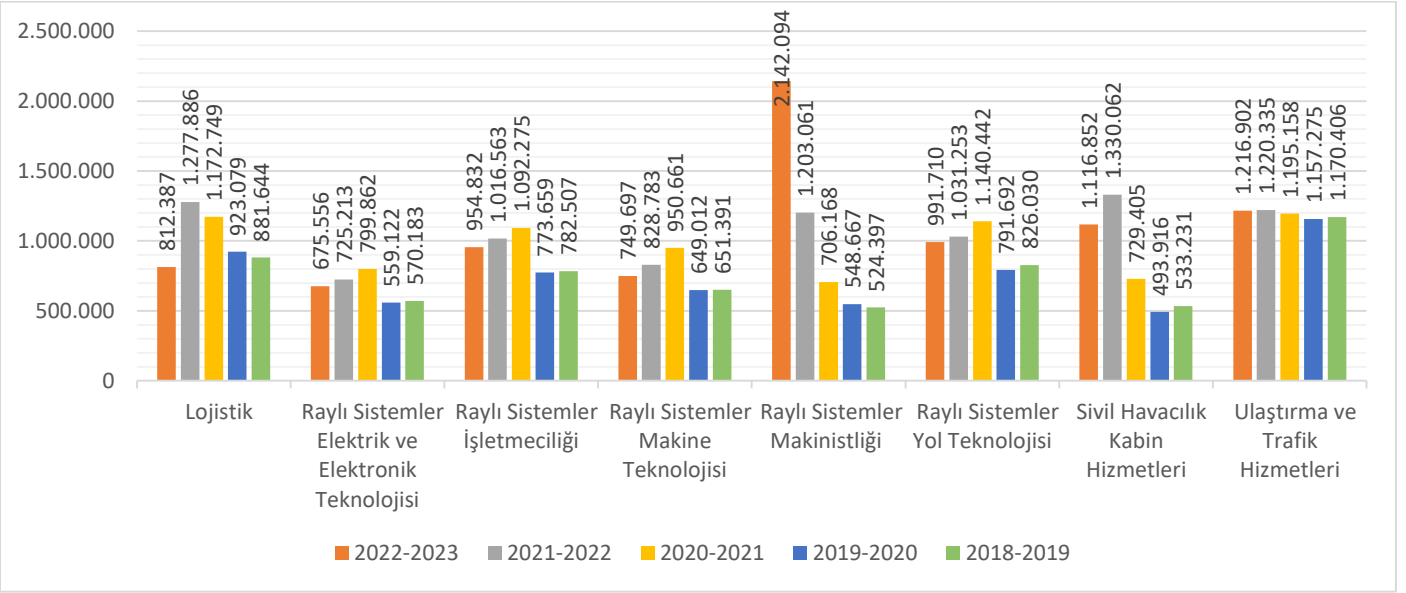

**Grafik 14. Ulaştırma Meslek Yüksekokulu Başarı Sıralamaları (Tavan)**

